★間口広々（約33メートル）、観光バス、レンタカー用地。 ★前面道路、約10メートル（上水道の配管あり） ★農地転用費用、造成費用は借主負担になります。 ★最短で6月15日から賃貸開始になります。 ★農地転用後、約10ヶ月後から移動式のコンテナ、カーポート等の設置が可能になります。

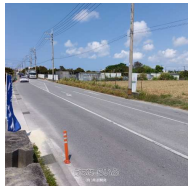

物件種別	賃貸土地		
所在地	豊見城市与根		
家賃 (共益費)	**52.4万円**（-）		
土地面積	1732m² / 523.93坪		
敷金／礼金	-/1ヶ月	保証金	3ヶ月
仲介手数料	1ヶ月		
料金備考	-		
契約期間	定期借地契約	更新料	-
引渡し	即日	取引	専属専任媒介
物件備考	-		

更新日：2025/04/07 公開期限：2025/04/20

スマホで物件を見る

(有)南部開発

〒901-0241　沖縄県豊見城市豊見城 493-3

沖縄県知事免許(11)第1386号

TEL 098-850-1149

営業時間: 09:00〜18:00

定休日: 日・祝祭日