軍用地：嘉手納弾薬庫宅地見込賃借料1,189,211円賃借料（45倍） 返還予定無し(パイプライン
)

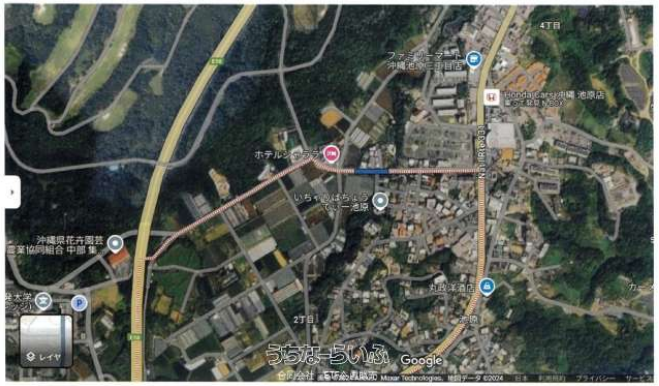

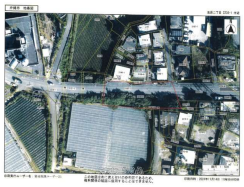

設備備考:軍用地料：1,189,211/年間 土地証明書：（地目：畑 種別：宅地見込） 地積1,264 平米 （内901平米 軍用地料面積面積）

物件種別	売買土地		
所在地	沖縄市池原2丁目		
価格	**5,351万円**		
価格備考	-		
坪単価	-	土地面積	1264m² / 382.36坪
地目	畑		
用途地域	-		
接道方向	-		
建ぺい率 / 容積率	- / -	取引態様	専任媒介
都市計画	-	土地権利	所有
私道負担	無し	引き渡し	即日
交通	-		
物件備考	地積1,264 平米（内901 平米が軍用対象対象面積）		

更新日：2025/04/18 公開期限：2025/05/01

スマホで物件を見る

合同会社 ETF企画販売

〒904-0004　沖縄県沖縄市中央 3-4-7 2階 110号

沖縄県知事免許 (01)第005349号

TEL 098-937-8622

営業時間: 10:00～18:00

定休日: 日曜日

合同会社 ETF企画販売

〒904-0004　沖縄県沖縄市中央 3-4-7 2階 110号

沖縄県知事免許 (01)第005349号

TEL 098-937-8622

営業時間: 10:00～18:00

定休日: 日曜日