広々とした接道で乗り入れ楽々♪国道449号線沿い♪瀬底島近くで収益物件やアパート用地としてもオススメ♪

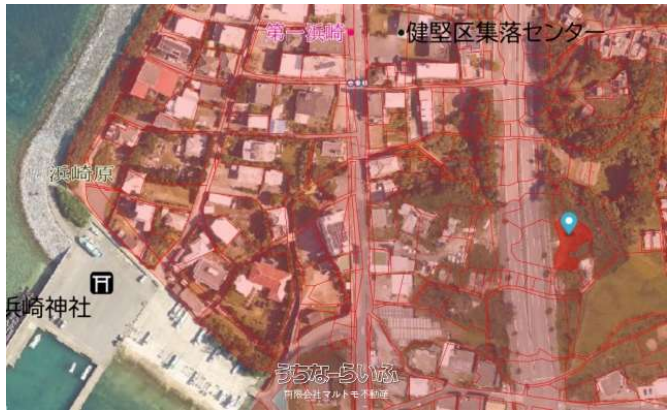

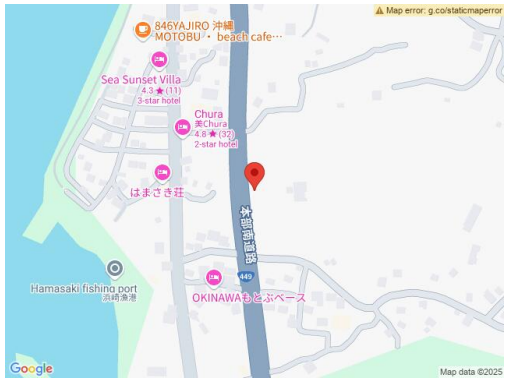

物件種別	売買土地		
所在地	本部町健堅		
価格	**1,800万円**		
価格備考	-		
坪単価	16.81万円	土地面積	354m² / 107.09坪
地目	原野		
用途地域	無指定		
接道方向	西27m		
建ぺい率 / 容積率	60% / 200%	取引態様	仲介
都市計画	非線引	土地権利	所有
私道負担	無し	引き渡し	即日
交通	-		
物件備考	-		

更新日：2025/04/10 公開期限：2025/04/23

設備・こだわり条件:更地,海沿い

スマホで物件を見る

有限会社マルトモ不動産

〒905-0011　沖縄県名護市宮里 1-5-30 松田アパート 101

沖縄県知事(1)第5220号

TEL 0980-43-6936

営業時間: 月-土 09:00～18:00

定休日: 毎月第3水曜日･日曜日・祝祭日

【年末年始休業日】12月28日（水）～１月４日（水）終日