☆弊社売主の為、仲介手数料０円です！ ☆全６区画販売中♪２区画成約済み！おかげさまで残り４区画になりました♪ ☆嘉手納飛行場５４倍の宅地見込地です！☆上昇率は１．０％♪ ☆令和６年度軍用地料(年額)約１３４，９１６円

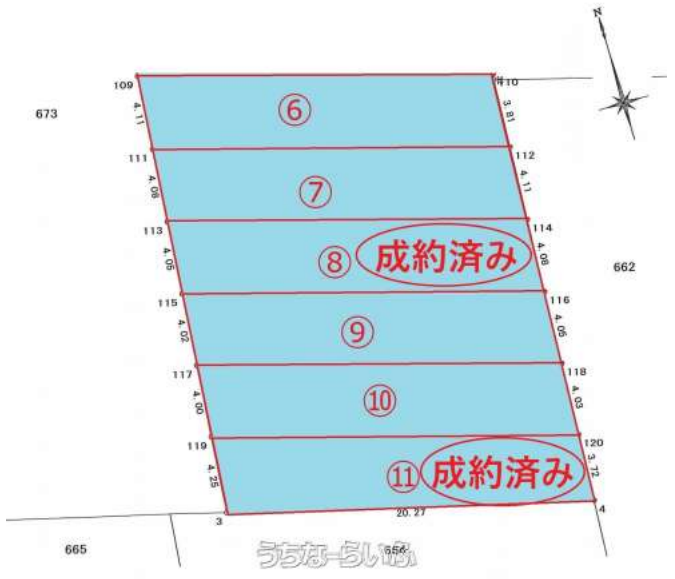

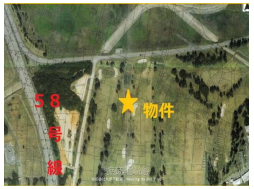

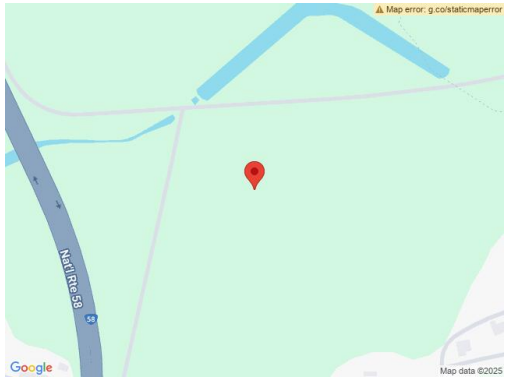

物件種別	**売買土地**		
所在地	北谷町砂辺		
価格	**728万円**		
価格備考	-		
坪単価	30.46万円	土地面積	79m² / 23.9坪
地目	雑種地		
用途地域	-		
接道方向	-		
建ぺい率 / 容積率	- / -	取引態様	売主
都市計画	-	土地権利	所有
私道負担	無し	引き渡し	相談
交通	-		
物件備考	☆軍用地 嘉手納飛行場が出ました！ ☆弊社売主の為、仲介手数料不要...		

更新日：2025/04/19 公開期限：2025/05/02

設備・こだわり条件:平坦地 ì

スマホで物件を見る

合同会社丸伊不動産 Housing by Uni Plus

〒901-2224　沖縄県宜野湾市真志喜 3-17-10 102

沖縄県知事免許番号(1)第5161号

TEL 098-800-2556

営業時間: 平日 09:00～18:00 土曜日 10:00～17:00

定休日: 日・祝日