

辻の歓楽街に位置する希少物件！駐車場として賃貸中。向かいにビジネスホテル建築中！

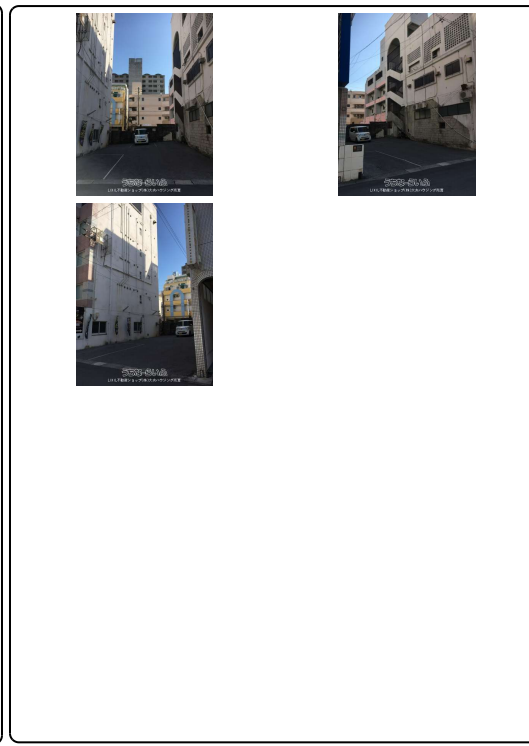
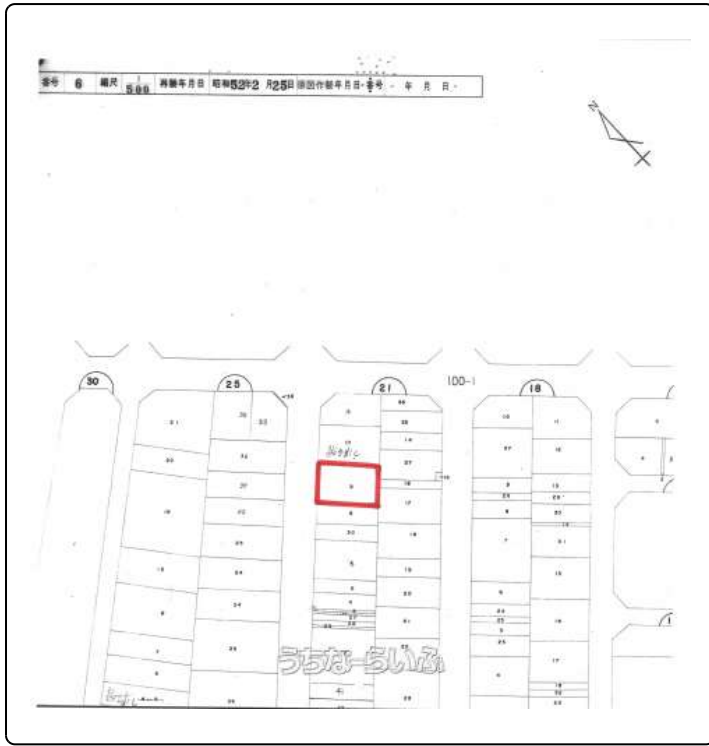

| | | | |
|------------|--|------|-------------------------------|
| 物件種別 | 売買土地 | | |
| 所在地 | 那覇市辻2丁目 | | |
| 価格 | 3,860万円 | | |
| 価格備考 | 固定資産税：平成31年度118609円 駐車場収入：月額100000円×12ヶ月＝年額1200000円 | | |
| 坪単価 | 98.04万円 | 土地面積 | 130.14m ² / 39.37坪 |
| 地目 | 宅地 | | |
| 用途地域 | 商業 | | |
| 接道方向 | 西8.0m | | |
| 建ぺい率 / 容積率 | 80% / 300% | 取引態様 | 仲介 |
| 都市計画 | 市街化区域 | 土地権利 | 所有 |
| 私道負担 | 無し | 引き渡し | 相談 |
| 交通 | 【バス停】上之蔵：徒歩約4分 | | |
| 物件備考 | - | | |

更新日：2025/03/13 公開期限：2025/03/26

スマホで物件を見る



LIXIL不動産ショップ(株)大央ハウジング売買

〒900-0012 沖縄県那覇市泊 2-16-1

沖縄知事免許(8)第2427号

TEL 098-866-8285

営業時間：09:00～18:00

定休日：日曜・第三土曜・祝日・GW・年末年始・旧盆



那覇市辻2丁目

LIXIL不動産ショップ(株)大央ハウジング売買

〒900-0012 沖縄県那覇市泊 2-16-1

沖縄知事免許(8)第2427号

TEL 098-866-8285

営業時間: 09:00~18:00

定休日: 日曜・第三土曜・祝日・GW・年末年始・旧盆