広々約104坪の土地が出ました！（古屋有り）高速道路・バークレーズコート（徒歩7分）へのアクセス良好★二世帯住宅用地等にいかがでしょうか♪ご案内も可能となっておりますので、お気軽にお問合せ下さい(^^♪

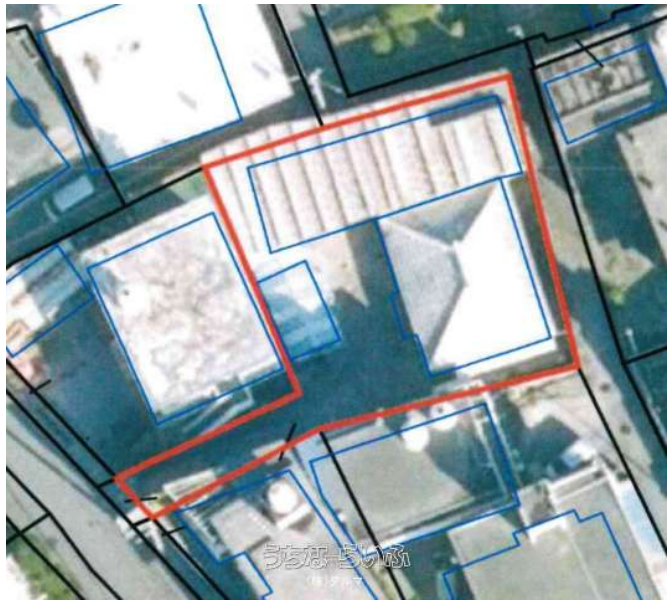

設備・こだわり条件:平坦地,古家あり,上水道

物件種別	売買土地		
所在地	浦添市西原1丁目		
価格	**4,500万円**		
価格備考	-		
坪単価	-	土地面積	342.89m² / 103.72坪
地目	宅地		
用途地域	第一種低層		
接道方向	東、 西		
建ぺい率 / 容積率	50% / 100%	取引態様	専任媒介
都市計画	市街化区域	土地権利	所有
私道負担	無し	引き渡し	相談
交通	【モノレール】てだこ浦西駅: 徒歩約22分 【バス停】西原二区: 徒歩約1分		
物件備考	※当該土地上に古屋有り。 ※現状有姿での引渡しとなります。建物取壊...		

更新日：2025/04/19 公開期限：2025/05/02

スマホで物件を見る

(株)ダルマ

〒900-0012　沖縄県那覇市泊 3-7-14 国際貿易ビル5F

沖縄県知事免許(2)第4727号

TEL 098-963-6595

営業時間: 10:00〜19:00

定休日: ナシ