☆【返還軍用地を買って資産づくり】☆キャンプ瑞慶覧にて軍用地が出ました！！倍率４６倍とかなりお買い得の優良物件！基地返還後の地価値上がりが大いに期待できる場所！！持分32分の12、宅地見込地、持ち分面積99.37㎡、年間借地料175,417円、その他詳細は弊社までお問合せ下さい！

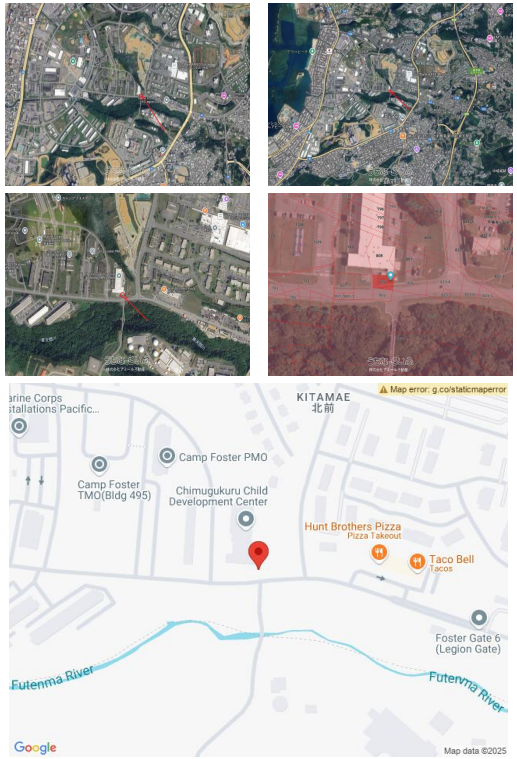

設備・こだわり条件:平坦地,更地,軍用地ｉ

物件種別	**売買土地**		
所在地	北谷町北前		
価格	**807万円**		
価格備考	☆【返還軍用地を買って資産づくり】☆キャンプ瑞慶覧にて軍用地が出ました！！倍率４６倍とかなりお買い得の優良物件！基地返還後の地価値上がりが大いに期待できる場所！！持分32分の12、宅地見込地、持ち分面積99.3...		
坪単価	10.07万円	土地面積	265m² / 80.16坪
地目	畑		
用途地域	-		
接道方向	-		
建ぺい率 / 容積率	- / -	取引態様	専任媒介
都市計画	-	土地権利	所有
私道負担	無し	引き渡し	即日 (ご相談ください)
交通	【モノレール】てだこ浦西駅: バス乗車27分／徒歩約123分 【バス停】石平: 徒歩約14分		
物件備考	・年間借地料は日割精算 ・固定資産税は日割精算（←別途報告事項あり...		

更新日：2025/04/19 公開期限：2025/05/02

スマホで物件を見る

株式会社アミール不動産

〒904-2153　沖縄県沖縄市美里 2-11-4

沖縄県知事免許番号（1）第5749号

TEL 098-923-1266

営業時間: 営業時間 09:00～19:00 事前予約で早朝や夜間のご案内も可能ですので、ご見学の際はお気軽にご連絡ください。

定休日: 年中無休