分筆相談可！宮古島市上野字野原の土地！ お気軽にお問合せ下さい。

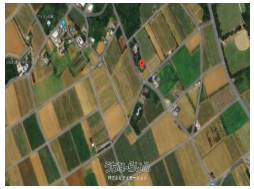

物件種別	**売買土地**		
所在地	宮古島市上野字野原		
価格	**940万円**		
価格備考	A号地：550万円 B号地：390万円		
坪単価	-	土地面積	488.63m² / 147.81坪
地目	宅地		
用途地域	無指定		
接道方向	南西27.8m		
建ぺい率 / 容積率	60% / 200%	取引態様	一般媒介
都市計画	非線引	土地権利	所有
私道負担	-	引き渡し	相談
交通	【バス停】野原公民館前: 徒歩約6分		
物件備考	【特記項目】 ①農地・集落景観ゾーン（農地景観） ②高さ制限13...		

更新日：2025/04/15 公開期限：2025/04/28

設備・こだわり条件:平坦地,分筆可ì

スマホで物件を見る

株式会社アイモーション

〒901-0153　沖縄県那覇市宇栄原 1-28-29

国土交通大臣免許（2）9069号

TEL 098-988-1131

営業時間: 09:00〜18:00

定休日: 土曜・日曜・祝日・お盆・GW・年末年始

株式会社アイモーション

〒901-0153　沖縄県那覇市宇栄原 1-28-29

国土交通大臣免許（2）9069号

TEL 098-988-1131

営業時間: 09:00～18:00

定休日: 土曜・日曜・祝日・お盆・GW・年末年始