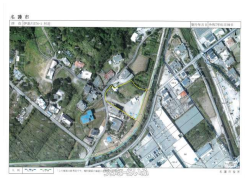

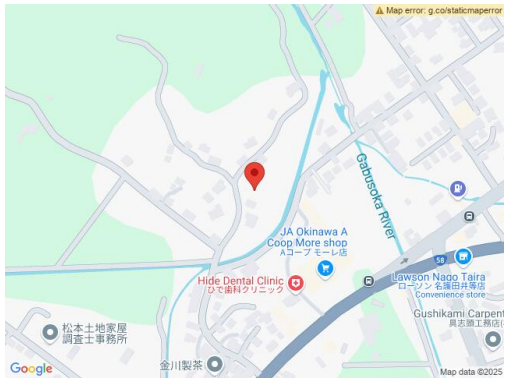

設備・こだわり条件:更地,プロパンガス,上水道 ı

物件種別	売買土地		
所在地	名護市伊差川		
価格	**9,681万円**		
価格備考	-		
坪単価	12万円	土地面積	2667m² / 806.77坪
地目	畑		
用途地域	未指定		
接道方向	西		
建ぺい率 / 容積率	60% / 200%	取引態様	専属専任媒介
都市計画	非線引	土地権利	所有
私道負担	-	引き渡し	相談
交通	【バス停】第二伊差川: 徒歩約5分		
物件備考	●羽地小学校820m・徒歩11分●羽地中学校2.1▯・徒歩27分●A...		

更新日：2025/04/14 公開期限：2025/04/27

スマホで物件を見る

カテナ株式会社

〒904-2143　沖縄県沖縄市知花 1-19-9

沖縄県知事免許(3)第4509号

TEL 098-923-3222

営業時間: 営業 09:00〜18:00

定休日: 日曜日・年末年始・旧盆