\サンエー八重瀬シティまで徒歩5分/生活しやすさピカイチのエリアに土地分譲開始!!自由設計なのであなたの好きな間取りにデザイン◎。担当設計・営業スタッフが、夢のマイホームづくりをお手伝いいたします。まずは、現地をご覧ください♪

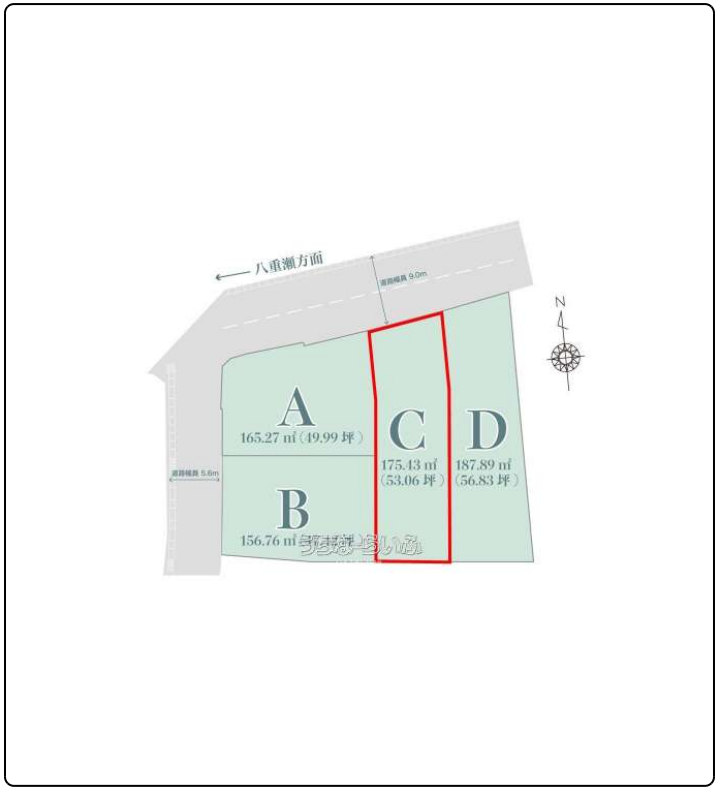

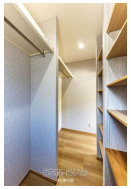

物件種別	**売買土地**		
所在地	南城市大里字稲嶺		
価格	**1,930万円**		
価格備考	-		
坪単価	-	土地面積	175.43m² / 53.07坪
地目	宅地		
用途地域	未指定		
接道方向	北9m		
建ぺい率 / 容積率	60% / 200%	取引態様	売主
都市計画	非線引	土地権利	所有
私道負担	無し	引き渡し	相談
交通	【バス停】稲嶺: 徒歩約10分		
物件備考	～はじめての家づくり・建築条件付きのアレコレ～ 【建築...		

更新日：2025/04/18 公開期限：2025/05/01

設備・こだわり条件:前道6m以上,建築条件ありｉ

スマホで物件を見る

(株)謝花組

〒901-1204　沖縄県南城市大里字稲嶺 933-1

沖縄県知事免許(1)第5036号

TEL 098-943-1565

営業時間: 08:00～17:00

定休日: 土 日 祝祭日