のうれんプラザ近くに事業用地出ました！ 105坪の平坦な整形地

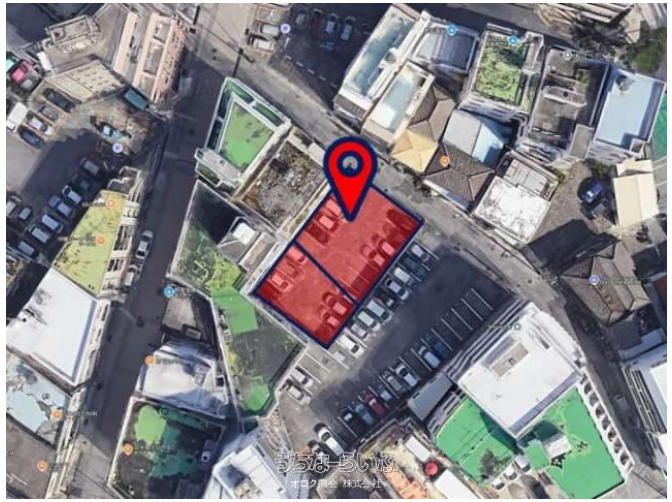

物件種別	**売買土地**		
所在地	那覇市壺屋1丁目		
価格	**1億8,000万円**		
価格備考	-		
坪単価	171.35万円	土地面積	347.28m² / 105.05坪
地目	宅地		
用途地域	商業		
接道方向	東5.5m		
建ぺい率 / 容積率	80% / 400%	取引態様	仲介
都市計画	市街化区域	土地権利	所有
私道負担	-	引き渡し	相談
交通	【バス停】開南: 徒歩約4分		
物件備考	●土地面積：347.28㎡/105.05坪 ●商業地域 ●現状引...		

更新日：2025/04/12 公開期限：2025/04/25

設備・こだわり条件:上水道,下水道ｉ

スマホで物件を見る

オロク商会 株式会社

〒901-0152　沖縄県那覇市小禄 1-27-15

沖縄県知事免許(4)第4058号

TEL 098-858-0069

営業時間: 09:00〜17:30

定休日: 土日・祝日も営業

オロク商会 株式会社

〒901-0152　沖縄県那覇市小禄 1-27-15

沖縄県知事免許(4)第4058号

TEL 098-858-0069

営業時間: 09:00〜17:30

定休日: 土日・祝日も営業