☆【陸自・那覇駐屯地（49倍）☆ ★年間借地料168,768円★ 上昇率0.99% 共有名義24分の1

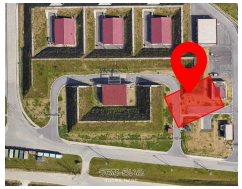

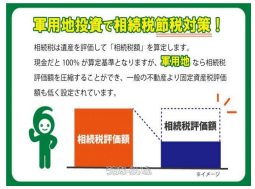

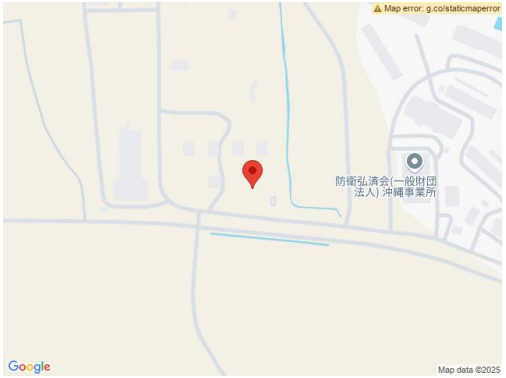

設備・こだわり条件:軍用地ｉ

物件種別	売買土地		
所在地	那覇市鏡水		
価格	827万円		
価格備考	-		
坪単価	-	土地面積	38.04m² / 11.51坪
地目	雑種地		
用途地域	-		
接道方向	-		
建ぺい率 / 容積率	- / -	取引態様	専任媒介
都市計画	-	土地権利	所有
私道負担	-	引き渡し	相談
交通	-		
物件備考	●土地賃借料：168,768円/年 ●地料及び、公租公課の日割り精...		

更新日：2025/04/19 公開期限：2025/05/02

スマホで物件を見る

オロク商会 株式会社

〒901-0152　沖縄県那覇市小禄 1-27-15

沖縄県知事免許(4)第4058号

TEL 098-858-0069

営業時間: 09:00〜17:30

定休日: 土日・祝日も営業