【新登場】南城市冨祖崎に宿泊施設が登場しました！ ☆家具家電付き！がこれから宿泊業をスタートするお客様には初期費用を抑えられるのでオススメです♪ ☆海と公園が徒歩３分以内の好立地物件です！居住用物件としても是非♪駐車場平置き３台駐車可能♪ ☆ご内覧希望のお客様は担当までお問合せ下さい！

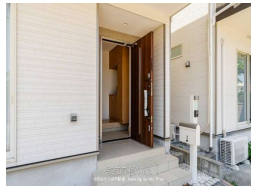

設備・こだわり条件:バス/トイレ別,追焚機能,エアコン付,ファミリー向き

物件備考: ☆２０２４年度 年間売上 １,０３４,４９８円ｲ

物件種別	ペンション		
所在地	南城市佐敷字冨祖崎		
価格	**2,800万円**		
価格備考	-		
間取り	4LDK		
間取り詳細	洋7.5 洋5.5 洋5 洋4.5 LDK17		
物件名	南城市冨祖崎戸建て		
建物構造	木造		
所在階／階数	-		
建物面積	95.58m² / 28.91坪	土地面積	119.1m² / 36.03坪
築年月	2019年06月(築5年)	土地権利	所有
引渡し	相談	地目	宅地
用途地域	無指定	都市計画	非線引
建ぺい率 / 容積率	60% / 200%	取引態様	専任媒介
接道方向	東7.3m、 西4.1m	私道負担	-
ペット	可		
交通	【バス停】屋比久: 徒歩約10分		

更新日：2025/04/24 公開期限：2025/05/07

スマホで物件を見る

合同会社丸伊不動産 Housing by Uni Plus

〒901-2224　沖縄県宜野湾市真志喜 3-17-10 102

沖縄県知事免許番号(1)第5161号

TEL 098-800-2556

営業時間: 平日 09:00～18:00 土曜日 10:00～17:00

定休日: 日・祝日

合同会社丸伊不動産 Housing by Uni Plus

〒901-2224　沖縄県宜野湾市真志喜 3-17-10 102

沖縄県知事免許番号(1)第5161号

TEL 098-800-2556

営業時間: 平日 09:00〜18:00 土曜日 10:00〜17:00

定休日: 日・祝日