普天間飛行場年間借地料224,866円（令和6年度） 借地料清算あり(^^♪固定資産税は確認中です！！

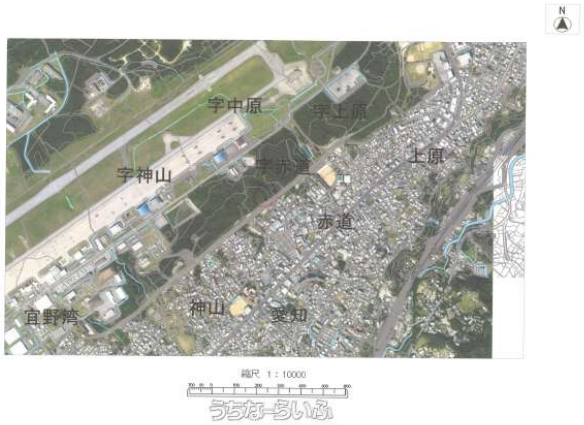

物件備考: -

物件種別	**軍用地**		
所在地	宜野湾市赤道		
価格	**1,080万円**		
価格備考	-		
間取り	-		
間取り詳細	-		
物件名	普天間飛行場		
建物構造	-		
所在階／階数	-		
建物面積	-	土地面積	125m² / 37.81坪
築年月	-	土地権利	所有
引渡し	相談	地目	その他
用途地域	-	都市計画	都市計画区域外
建ぺい率 / 容積率	- / -	取引態様	仲介
接道方向	-	私道負担	-
ペット	-		
交通	-		

更新日：2025/04/11 公開期限：2025/04/24

スマホで物件を見る

株式会社 PLUS ONE

〒901-2133　沖縄県浦添市城間 4-1-9

沖縄県知事免許番号（2）第4841号

TEL 098-988-8630

営業時間: 月-土 09:30～18:00

定休日: 日曜・祝祭日