【住宅・レストラン・庭園・温室の一括売物件です】高台の静かな環境◎海が見えるリビング・レストラン、広いお庭と温室には様々な植物があり癒されます◇美しいビーチやゴルフクラブ・観光名所へのアクセスも良好で南国リゾートを楽しめる立地です◎所有者居住中の為、内覧にはご予約をお願いいたします*＊*お気軽にお問...

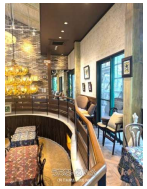

物件種別	その他		
所在地	南城市玉城字屋嘉部		
価格	**4億5,000万円**		
価格備考	-		
間取り	3LDK		
間取り詳細	洋15.2 洋12.3 洋7.6 LDK64 ※＊ 1階：事務所・車庫、別棟にレストラン・温室あります		
物件名	南城市玉城屋嘉部土地建物		
建物構造	-		
所在階／階数	-		
建物面積	-	土地面積	2223.08m² / 672.48坪
築年月	-	土地権利	所有
引渡し	相談	地目	宅地
用途地域	未指定	都市計画	非線引
建ぺい率 / 容積率	40% / 200%	取引態様	一般媒介
接道方向	南8m	私道負担	無し
ペット	-		
交通	【バス停】屋嘉部入口: 徒歩約12分		

更新日：2025/04/16 公開期限：2025/04/29

物件備考:【住宅棟】 構 造：RC造ルーフイングぶき2階建 (1階：駐車場・事務所 2階：居宅) 床面積：333.43㎡（100.86坪）
築年月：平成28年12月（築8年） 【店舗棟(レストラン)】 構 造：鉄骨造スレートぶき平家建 床面積：168.83㎡（51.07坪）
築年月：平成29年4月（築7年） 【温室】 面積：188.75㎡（57.09坪） ●住居環境保全地区 ●風致地区 建物高さ制限10m以下
建蔽率40%以下 緑地率20%以下 ◎所有者居住中の為、内覧にはご予約をお願いいたします *＊*お気軽にお問い合わせください*＊* ...

スマホで物件を見る

(有)TAURUS HOUSING

〒904-0004　沖縄県沖縄市中央 2-17-25 アーバンステージ宮里 1F

沖縄県知事免許(4)第3699号

TEL 098-987-8191

営業時間: 09:00〜18:00

定休日: 日・祝祭日