☆セカンドハウスとして利用可(民泊不可)！！美ら海水族館まで車で10分♪2025年7月開業予定のテーマパーク「ジャングリア」まで車で約20分です♡

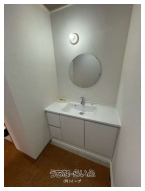

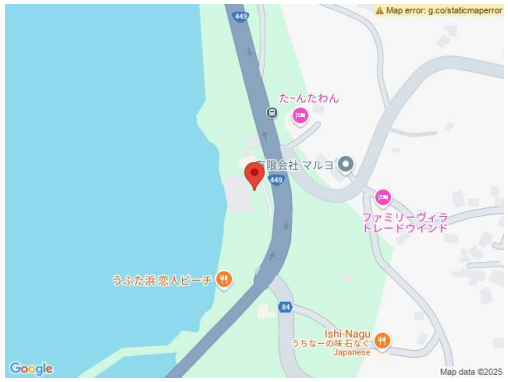

設備・こだわり条件:エアコン付,エレベーター,角部屋,リフォーム済

物件備考: ☆セカンドハウスとして利用可(民泊不可)！！ 美ら海水族館まで車で15分♪

2025年7月開業予定のテーマパーク「ジャングリア」まで車で約10分です♡ ｉ

物件種別	売マンション		
所在地	本部町渡久地		
価格	**1,280万円**		
価格備考	-		
間取り	1ルーム		
間取り詳細	※和室15畳＋和室6畳		
物件名	美らなリゾートもとぶ		
建物構造	RC（鉄筋コンクリート造）		
所在階／階数	3階 (5階建)		
建物面積	48.28m² / 14.6坪	土地面積	-
築年月	1973年06月(築51年)	土地権利	-
引渡し	相談	地目	-
用途地域	-	都市計画	-
建ぺい率 / 容積率	- / -	取引態様	売主
接道方向	-	私道負担	-
ペット	不可		
交通	【バス停】本部高校入口: 徒歩約2分		

更新日：2025/04/15 公開期限：2025/04/28

スマホで物件を見る

(有)イープ

〒902-0065　沖縄県那覇市壺屋 1-4-5 コーポ池原１階

沖縄県知事免許(9)第2362号

TEL 098-988-1664

営業時間: 09:00～18:00

定休日: 日曜・祝祭日・年末年始（12/28～1/5）→留守電対応有り