オーシャンビュー物件物件地方銀行・ネット銀行の事前審査一括受付可当店に元銀行員・ファイナンシャルプランナー在籍しております。ライフプランシュミレーション無料作成できます フルリフォーム済み オーシャンビューな南東バルコニーオシャレなL字キッチン 〈周辺環境〉◆サンエーV21泡瀬徒歩約7分◆フ...

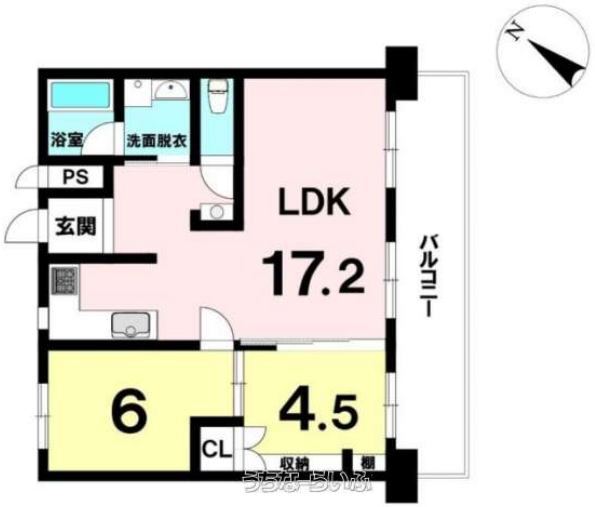

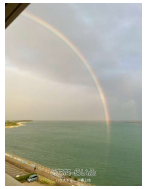

設備・こだわり条件:給湯,IHコンロ,L字型キッチン,システムキッチン,バス/トイレ別,ユニットバス,浴槽,独立洗面所,温水洗浄便座,冷房,暖房,インターフォン,防犯カメラ,TVホン（TVモニタ付インターホン）,オートロック,室内洗濯機置き場,オール洋間,ウォークインクローゼット,エレベーター,プロパンガス,２階以上,ワイドバルコニー,所有権,駐輪場,ペット可・相談,海が見える,海沿い,日当たり良し,眺望良し,静かな場所,LDK15畳以上,デザイナーズ ... ì

物件種別	売買マンション		
所在地	沖縄市泡瀬3丁目		
価格	2,799万円		
管理費	7,900円	修繕積立金	8,600円
価格備考	諸経費含めたローンシュミレーション等対応可能♪物件情報多数！当店HPはこちら→https://okinawauechi-housedo.co m/		
間取り	2LDK	専有面積	56.73m² / 17.16坪
間取り詳細	洋6 洋4.5 LDK17.2 ※◆L字キッチン◆ フルリフォーム済み		
物件名	オアシス泡瀬シーサイドビュー		
所在階／階数	7階 (9階建)	引き渡し	相談
建物構造	RC（鉄筋コンクリート造）		
バルコニー	16.6m² / 5.02坪	土地権利	所有
築年月	2005年01月(築20年)	総戸数	94戸
管理組合	有り	管理形態	全部委託
ペット	可	取引態様	仲介
駐車場	1台無料・2台目2,000円 ※※軽自動車専用		
交通	【モノレール】てだこ浦西駅: バス乗車89分／徒歩約197分 【バス停】富士開発前: 徒歩約10分		
物件備考	はじめに 当店の物件ページをご覧いただきありがとうございます。...		

更新日：2025/04/20 公開期限：2025/05/03

スマホで物件を見る

ハウスドゥ 沖縄上地

〒904-0031　沖縄県沖縄市上地 1-16-19

沖縄県知事（2）第5047号

TEL 098-932-8088

営業時間: 09:00〜18:00

定休日: 水曜日・お盆・年末年始

ハウスドゥ 沖縄上地

〒904-0031　沖縄県沖縄市上地 1-16-19

沖縄県知事（2）第5047号

TEL 098-932-8088

営業時間: 09:00〜18:00

定休日: 水曜日・お盆・年末年始