引越費用無料！【内覧可能】オーシャンビュー・美夜景・停電時自家発電搭載マンション・24時間ゴミ出し（透明袋に入れれば市町村ゴミ袋不要）・ネット無料

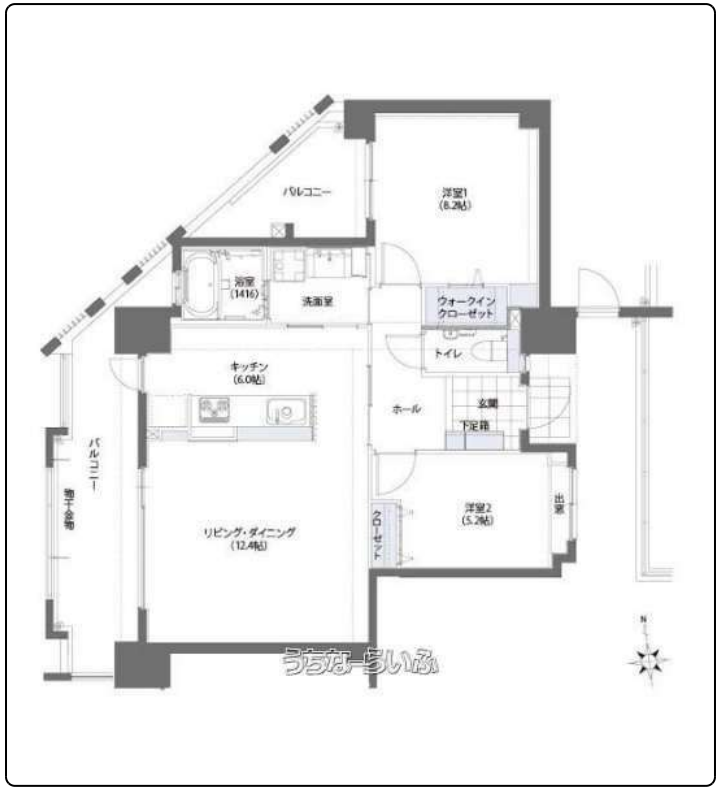

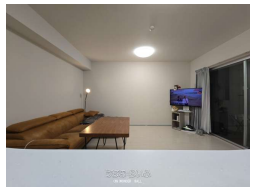

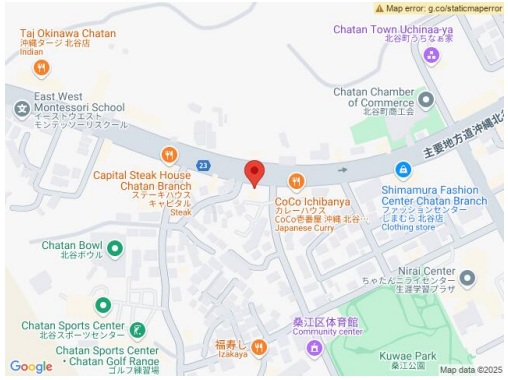

物件種別	**売買マンション**		
所在地	北谷町上勢頭		
価格	**4,950万円**		
管理費	8,800円	修繕積立金	4,900円
価格備考	借地料月額7,462円 現状回復積立金1,100円 駐車区画15番		
間取り	2LDK	専有面積	70.26m² / 21.25坪
間取り詳細	洋8.2 洋5.2 LDK18.4		
物件名	ベアーズコート上勢頭		
所在階／階数	13階 (14階建)	引き渡し	相談
建物構造	RC（鉄筋コンクリート造）		
バルコニー	-	土地権利	借地
築年月	2019年05月(築5年)	総戸数	-
管理組合	有り	管理形態	全部委託
ペット	可	取引態様	一般媒介
駐車場	2台9,000円 縦列		
交通	【バス停】北谷高校入口: 徒歩約3分		
物件備考	-		

更新日：2025/04/18 公開期限：2025/05/01

設備・こだわり条件:給湯,浄水器,ガスコンロ,コンロ３口以上,食器洗い乾燥機,バス/トイレ別,浴槽,独立洗面所,浴室乾燥機,浴室窓あり,温水洗浄便座,冷房,防犯カメラ,TVホン（TVモニタ付インターホン）,オートロック,室内洗濯機置き場,シューズボックス,エレベーター,宅配ボックス,プロパンガス,ＢＳ(BSアンテナ),ＣＳ（CSアンテナ）,インターネット無料,２階以上,角部屋,フローリング,ペット用施設,ペット可・相談,ゴミ毎日OK,海が見える,日当たり良し,眺望良し,LDK15畳以上,瑕疵保証（不動産会社独自）付 ... ì

スマホで物件を見る

(株)WONDER BALL

〒904-0011　沖縄県沖縄市照屋 2-22-20 1F

沖縄県知事(1)第5376号

TEL 098-988-5492

営業時間: 10:00～19:00 内覧のお問い合わせでしたら 時間外でもお受けいたしますのでご連絡ください。

定休日:

水曜日・日曜日 ※定休日は電話対応のみ可能。お問合せ内容によってご連絡が遅くな