【内覧可能です◎】選べる嬉しいサービス」「引っ越し費用無料」or「クロス張替費用無料」真嘉比スターバックス隣のマンションです。図面もあります。住環境良し。駐車場縦列２台引継ぎ出来ます。３面バルコニー、ガラスUVカット、床材ガラスコーティング、オーダーカーテン、エアコン3台、ネット無料

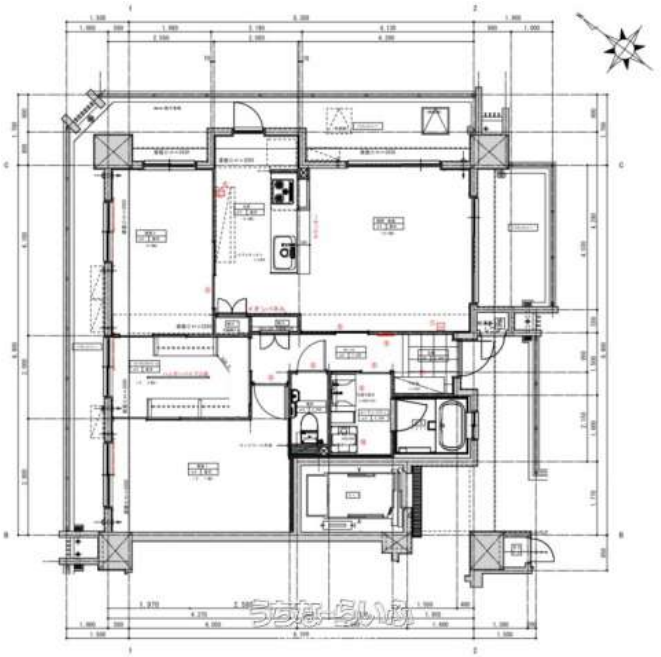

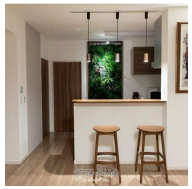

物件種別	**売買マンション**		
所在地	那覇市松島1丁目		
価格	**4,580万円**		
管理費	8,800円	修繕積立金	3,600円
価格備考	-		
間取り	3LDK	専有面積	71.99m² / 21.78坪
間取り詳細	洋6.4 洋8.1 洋4.2 LDK15 ※4.2 帖のお部屋はウォークインクローゼットです。		
所在階／階数	3階 (10階建)	引き渡し	相談
建物構造	RC（鉄筋コンクリート造）		
バルコニー	30.29m² / 9.16坪	土地権利	借地
築年月	2018年05月(築6年)	総戸数	27戸
管理組合	-	管理形態	全部委託
ペット	可	取引態様	専属専任媒介
駐車場	2台10,000円 縦列		
交通	【モノレール】おもろまち駅: 徒歩約10分		
物件備考	◆年間継続地代（借地料）132,547円/年 ◆固定資産税 103...		

更新日：2025/04/18 公開期限：2025/05/01

設備・こだわり条件:浄水器,ガスコンロ,対面式キッチン（カウンターキッチン）,システムキッチン,パントリー（食器・食品の収納庫）,バス/トイレ別,ユニットバス,浴槽,シャンプードレッサー,独立洗面所,浴室乾燥機,冷房,TVホン（TVモニタ付インターホン）,オートロック,室内洗濯機置き場,オール洋間,ウォークインクローゼット,シューズボックス,エレベーター,宅配ボックス,プロパンガス,ＢＳ(BSアンテナ),ケーブルテレビ,有線放送,インターネット対応,ＣＳ（CSアンテナ）,Wi−Fi,インターネット無料,２階以上,角部屋,南向き部屋,南向き,フローリング,シングル&DINKS向け,ハイグレードマンション,ペット可・相談,ゴミ毎日OK,全居室6畳以上,完了検査済証 ... ì

スマホで物件を見る

(株)WONDER BALL

〒904-0011　沖縄県沖縄市照屋 2-22-20 1F

沖縄県知事(1)第5376号

TEL 098-988-5492

営業時間: 10:00〜19:00 内覧のお問い合わせでしたら 時間外でもお受けいたしますのでご連絡ください。

定休日:

水曜日・日曜日 ※定休日は電話対応のみ可能。お問合せ内容によってご連絡が遅くな

(株)WONDER BALL

〒904-0011　沖縄県沖縄市照屋 2-22-20 1F

沖縄県知事(1)第5376号

TEL 098-988-5492

営業時間: 10:00～19:00 内覧のお問い合わせでしたら 時間外でもお受けいたしますのでご連絡ください。

定休日:

水曜日・日曜日※定休日は電話対応のみ可能。お問合せ内容によっては連絡が遅くな