大幅価格改定です！【ゆいレール牧志駅】まで徒歩約11分立地で最上階の2LDK新規フルリフォーム物件が登場します！商店街と隣接しており、【第一牧志公設市場・平和通り】【セブン-イレブン 新天地浮島店】まで約徒歩3分と便利で楽しい立地国際通りにも歩いて気軽に行けるので勤務地が近い方にもおすすめです...

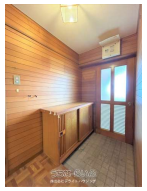

設備・こだわり条件:給湯,ガスコンロ,バス/トイレ別,独立洗面所,室内洗濯機置き場,エレベーター,２階以上,最上階ｉ

物件種別	**売買マンション**		
所在地	那覇市松尾2丁目		
価格	**2,699万円**		
管理費	9,000円	修繕積立金	ナシ
価格備考	税込み		
間取り	2LDK	専有面積	58.83m² / 17.79坪
間取り詳細	洋5 洋7.5 LDK10		
物件名	グリーンハイツ那覇		
所在階／階数	11階 (11階建)	引き渡し	相談
建物構造	SRC（鉄骨鉄筋コンクリート造）		
バルコニー	7m² / 2.11坪	土地権利	持分
築年月	1982年(築43年)	総戸数	86戸
管理組合	有り	管理形態	自主管理
ペット	不可	取引態様	仲介
駐車場	ナシ		
交通	【モノレール】牧志駅: 徒歩約11分 【バス停】開南バス停: 徒歩約3分		
物件備考	【内装リフォーム予定】 水回り（キッチン、浴室、洗面化粧台、トイレ...		

更新日：2025/04/27 公開期限：2025/05/10

スマホで物件を見る

株式会社デライトハウジング

〒901-2126　沖縄県浦添市宮城 4-10-1

沖縄県知事（1）第5191号

TEL 098-975-7355

営業時間: 10:00〜19:00

定休日: 火･水

株式会社デライトハウジング

〒901-2126　沖縄県浦添市宮城 4-10-1

沖縄県知事（1）第5191号

TEL 098-975-7355

営業時間: 10:00〜19:00

定休日: 火･水