壷川駅まで徒歩約8分！バス停まで徒歩約1分！商業施設も整っていて生活には便利な場所です♪人気のアイランドキッチンに広々としたバルコニー♪お気軽にお問い合わせください！居住中ですが内覧ご相談可能です！まずはお気軽にお問い合わせください♪

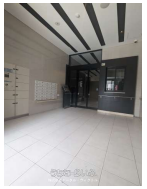

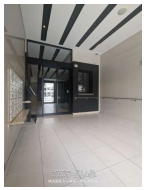

物件種別	売買マンション		
所在地	那覇市泉崎2丁目		
価格	4,500万円		
管理費	5,200円	修繕積立金	3,200円
価格備考	-		
間取り	2LDK	専有面積	64.17m² / 19.41坪
間取り詳細	洋7 洋5 LDK14.5		
物件名	グランドパレス泉崎ハーバービュー		
所在階／階数	8階 (15階建)	引き渡し	相談
建物構造	RC（鉄筋コンクリート造）		
バルコニー	20.93m² / 6.33坪	土地権利	所有
築年月	2014年11月(築10年)	総戸数	33戸
管理組合	有り	管理形態	全部委託
ペット	可	取引態様	専任媒介
駐車場	1台6,000円 ※継承不可		
交通	【モノレール】壺川駅: 徒歩約8分 【バス停】旭町: 徒歩約1分		
物件備考	-		

更新日：2025/04/25 公開期限：2025/05/08

設備・こだわり条件:ガスコンロ,システムキッチン,アイランド型キッチン,コンロ３口以上,バス/トイレ別,浴槽,独立洗面所,浴室乾燥機,浴室1坪以上,浴室窓あり,TVホン（TVモニタ付インターホン）,室内洗濯機置き場,ウォークインクローゼット,エレベーター,宅配ボックス,角部屋,フローリング,所有権,ペット可・相談ｉ

スマホで物件を見る

株式会社トータル・ウィクトル

〒904-0105　沖縄県北谷町吉原 1198-1 1F

国土交通大臣(1)第10500号

TEL 098-983-7833

営業時間: 09:00～17:00

定休日: 土曜日・日曜日・祝日

株式会社トータル・ウィクトル

〒904-0105　沖縄県北谷町吉原 1198-1 1F

国土交通大臣(1)第10500号

TEL 098-983-7833

営業時間: 09:00～17:00

定休日: 土曜日・日曜日・祝日