分譲マンション！おもろまち駅徒歩1分！飲食店、サンエー那覇メインプレイス徒歩7分。便利なエリア。真嘉比小学校徒歩2分！オール浄水、ガス乾燥機付き、バルコニーからの海も見えます！お気軽にご連絡ください。

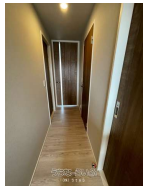

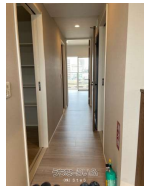

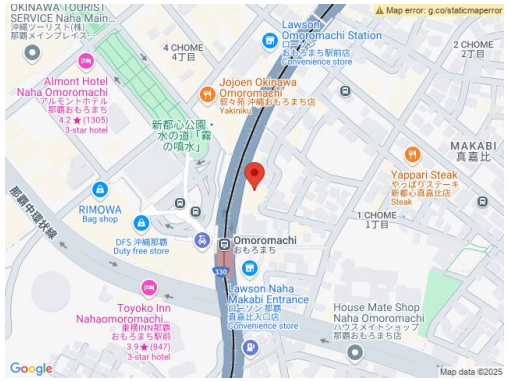

設備・こだわり条件:給湯,浄水器,ガスコンロ,アイランド型キッチン,コンロ３口以上,食器洗い乾燥機,バス/トイレ別,ユニットバス,浴槽,独立洗面所,浴室乾燥機,浴室1坪以上,温水洗浄便座,乾燥機,インターフォン,防犯カメラ,TVホン（TVモニタ付インターホン）,オートロック,セキュリティ会社契約,管理人あり（管理人常駐）,室内洗濯機置き場,オール洋間,バリアフリー,ウォークインクローゼット,シューズボックス,全居室収納,エレベーター,宅配ボックス,都市ガス,ＢＳ(BSアンテナ),ケーブルテレビ,インターネット対応,ＣＳ（CSアンテナ）,インターネット無料,２階以上,フローリング,所有権,駐輪場,ペット可・相談,ゴミ毎日OK,海が見える,日当たり良し,眺望良し,静かな場所 ... ì

物件種別	**売買マンション**		
所在地	那覇市真嘉比1丁目		
価格	**5,980万円**		
管理費	7,950円	修繕積立金	4,230円
価格備考	-		
間取り	2LDK	専有面積	56.43m² / 17.07坪
間取り詳細	洋5 洋6 LDK13		
物件名	ワイズエステムコートおもろまち駅前		
所在階／階数	8階 (11階建)	引き渡し	即日
建物構造	RC（鉄筋コンクリート造）		
バルコニー	12.96m² / 3.92坪	土地権利	所有
築年月	2024年05月(新築)	総戸数	28戸
管理組合	有り	管理形態	全部委託
ペット	可	取引態様	専任媒介
駐車場	1台10,000円 並列 ※大きさ(全長5,000、全幅2,500、全高2,100)		
交通	【モノレール】おもろまち駅: 徒歩約1分 【バス停】おもろまち駅前: 徒歩約1分		
物件備考	●不動産会社さま お客様ご紹介可能物件です！		

更新日：2025/04/18 公開期限：2025/05/01

スマホで物件を見る

（株）ＳｔｏＳ

〒901-0152　沖縄県那覇市小禄 1-18-32 102号室

沖縄県知事免許（2）第５０１０号

TEL 098-943-4859

営業時間: 09:30〜19:00

定休日: 年末年始