**【お部屋探しも四季彩に〜♪】コンシェルジュ・ゲストルーム・コミュニティラウンジ付きのハイグレードマンション出ました バルコニーからは琉球海炎祭の花火も楽しめます！**

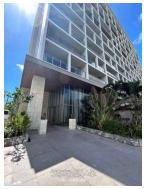

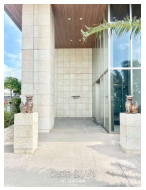

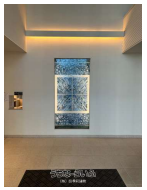

| | | | |
|---|---|---|---|
| 物件種別 | **売買マンション** | | |
| 所在地 | 宜野湾市大謝名1丁目 | | |
| 価格 | **4,180万円** | | |
| 管理費 | 13,000円 | 修繕積立金 | 13,700円 |
| 価格備考 | - | | |
| 間取り | 2LDK | 専有面積 | 68.88m² / 20.84坪 |
| 間取り詳細 | 洋8.1 洋5 LDK15.9 | | |
| 物件名 | プレミスト宜野湾大謝名 | | |
| 所在階／階数 | 11階 (14階建) | 引き渡し | 相談 |
| 建物構造 | RC（鉄筋コンクリート造） | | |
| バルコニー | - | 土地権利 | 持分 |
| 築年月 | 2018年04月(築6年) | 総戸数 | 115戸 |
| 管理組合 | 有り | 管理形態 | 全部委託 |
| ペット | 可 | 取引態様 | 一般媒介 |
| 駐車場 | 1台8,000円 | | |
| 交通 | 【バス停】大謝名: 徒歩約3分 | | |
| 物件備考 | 国道58号線近くの築浅物件になります エレベーター２基、２４時間... | | |

更新日：2025/03/13 公開期限：2025/03/26

設備・こだわり条件:給湯,浄水器,ガスコンロ,対面式キッチン（カウンターキッチン）,システムキッチン,コンロ３口以上,食器洗い乾燥機,バス/トイレ別,ユニットバス,浴槽,独立洗面所,浴室乾燥機,追焚機能,温水洗浄便座,インターフォン,防犯カメラ,TVホン（TVモニタ付インターホン）,オートロック,管理人あり（管理人常駐）,室内洗濯機置き場,オール洋間,ウォークインクローゼット,シューズインクローク,シューズボックス,全居室収納,エレベーター,宅配ボックス,フロントサービス,コンシェルジュサービス,２階以上,フローリング,ワイドバルコニー,ハイグレードマンション,所有権,屋内駐車場,駐輪場,ペット可・相談,ゴミ毎日OK,日当たり良し,眺望良し,LDK15畳以上,全居室6畳以上 ...

スマホで物件を見る


**（株）四季彩建物**

〒901-0152　沖縄県那覇市小禄 1-21-25

沖縄県知事免許（２）第５０４８号

**TEL 098-840-1749**

**営業時間**: 09:00〜18:00

**定休日**: 水曜日、日曜日、GW、旧盆、年末年始