【当社管理マンション】84.48㎡の広々とした3LDKのお部屋 ・ワイドタイプのリビングダイニングは窓が大きく室内が明るいです ・キッチンはカウンタータイプ／使いやすいシステムキッチンです ・収納スペース豊富／玄関にはシューズインクローゼットがあります ・各居室に窓があり、通気性が良いです

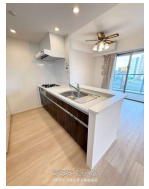

物件種別	売買マンション		
所在地	宜野湾市大謝名1丁目		
価格	4,300万円		
管理費	15,200円	修繕積立金	16,000円
価格備考	-		
間取り	3LDK	専有面積	84.48m² / 25.56坪
間取り詳細	洋7 洋6 洋5 LDK14.3		
物件名	プレミスト宜野湾大謝名		
所在階／階数	3階 (14階建)	引き渡し	相談
建物構造	RC（鉄筋コンクリート造）		
バルコニー	15.9m² / 4.81坪	土地権利	所有
築年月	2018年04月(築7年)	総戸数	115戸
管理組合	有り	管理形態	全部委託
ペット	相談	取引態様	一般媒介
駐車場	ナシ		
交通	【バス停】大謝名: 徒歩約3分		
物件備考	【その他専雄面積】サービスバルコニー面積：7.57㎡		

更新日：2025/04/16 公開期限：2025/04/29

スマホで物件を見る

大和ライフネクスト株式会社

〒900-0006　沖縄県那覇市おもろまち 1-1-12 那覇新都心センタービル8F

国土交通大臣(3)第8702号

TEL 0120-90-1015

営業時間: 09:00～18:00

定休日: 水・祝日・お盆・年末年始・GW