飯田グループ販売専門窓口価格改定！！（4/12～）ブランシエラ那覇曙プレミストサンエーパルコシティまで車で約7分！休日も楽しめる好立地です♪曙小学校まで徒歩4分、スーパーやコンビニも徒歩圏内にあり、ファミリーにもおすすめのマンションです！駐車場１台承継可能です！住宅ローン相談も随時お受けしております...

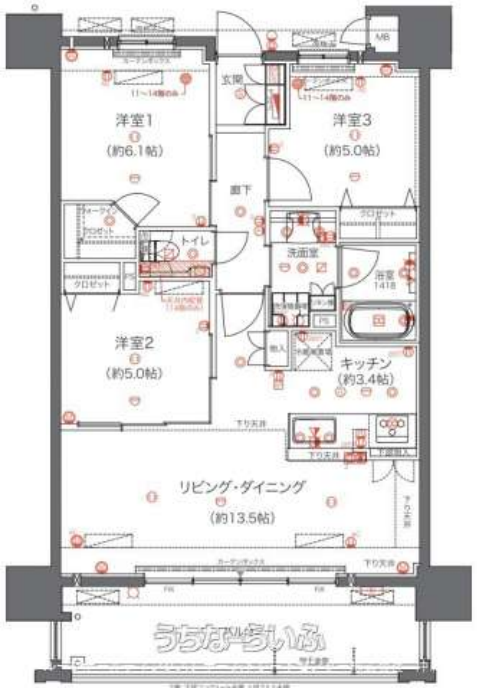

設備・こだわり条件:給湯,浄水器,ガスコンロ,対面式キッチン（カウンターキッチン）,システムキッチン,コンロ３口以上,バス/トイレ別,ユニットバス,浴槽,シャンプードレッサー,独立洗面所,浴室乾燥機,浴室1坪以上,追焚機能,温水洗浄便座,インターフォン,防犯カメラ,TVホン（TVモニタ付インターホン）,オートロック,室内洗濯機置き場,オール洋間,シューズボックス,全居室収納,エレベーター,宅配ボックス,プロパンガス,複層ガラス,２階以上,フローリング,ルーフバルコニー,住宅性能評価書付き,所有権,駐輪場,ペット可・相談,完了検査済証,新築時・増改築時の設計図あり修繕・点検の記録あり ... ì

物件種別	売買マンション		
所在地	那覇市曙3丁目		
価格	4,280万円		
管理費	12,560円	修繕積立金	7,100円
価格備考	-		
間取り	3LDK	専有面積	70.27m² / 21.26坪
間取り詳細	洋6.1 洋5 洋5 LDK16.9 ※対面キッチン、下り天井		
物件名	ブランシエラ那覇曙プレミスト		
所在階／階数	4階 (14階建)	引き渡し	相談
建物構造	RC（鉄筋コンクリート造）		
バルコニー	10.36m² / 3.13坪	土地権利	所有
築年月	2022年01月(築3年)	総戸数	44戸
管理組合	有り	管理形態	全部委託
ペット	可	取引態様	専任媒介
駐車場	1台5,000円 ※機械式（タワー式・ミドルルーフ）		
交通	【モノレール】美栄橋駅: 徒歩約27分 【バス停】倉庫前(安謝橋向け): 徒歩約3分		
物件備考	■飯田グループホールディングスホームトレードセンター株式会社■ 住...		

更新日：2025/04/19 公開期限：2025/05/02

スマホで物件を見る

【飯田グループホールディングス】ホームトレードセンター株式会社 沖縄営業所

TEL 0120-99-1885

〒900-0005　沖縄県那覇市天久 2-30-20 オクテラス1F

国土交通大臣免許（3）第8044号

営業時間: 平日 10:00～19:00 祝休日 09:00～18:00

定休日: 水曜日

【飯田グループホールディングス】ホームトレードセンター株式会社　沖縄営業所

TEL 0120-99-1885

営業時間: 平日 10:00～19:00 祝休日 09:00～18:00

定休日: 水曜日

〒900-0005　沖縄県那覇市天久 2-30-20 オクテラス1F

国土交通大臣免許（3）第8044号