那覇市の築浅物件登場です！ ぜひお気軽にご内見ください＾＾

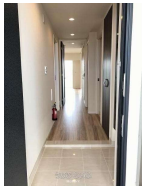

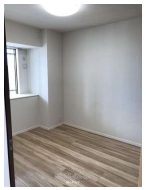

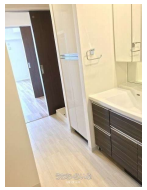

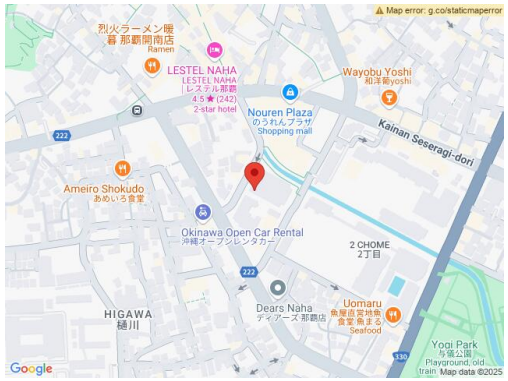

物件種別	**売買マンション**		
所在地	那覇市樋川2丁目		
価格	**4,100万円**		
管理費	9,800円	修繕積立金	4,700円
価格備考	-		
間取り	2LDK	専有面積	58.95m² / 17.83坪
間取り詳細	洋5.5 洋7 LDK17 ※帖数は現況を優先します。		
物件名	ル・サンク那覇開南		
所在階／階数	2階 (19階建)	引き渡し	相談
建物構造	RC（鉄筋コンクリート造）		
バルコニー	-	土地権利	所有
築年月	2020年04月(築5年)	総戸数	-
管理組合	-	管理形態	全部委託
ペット	可	取引態様	一般媒介
駐車場	1台10,000円 ※駐車場は場所により料金が異なります。詳しくはお問い合わせください＾＾		
交通	-		
物件備考	-		

更新日：2025/04/19 公開期限：2025/05/02

スマホで物件を見る

(株)ダルマ

〒900-0012　沖縄県那覇市泊 3-7-14 国際貿易ビル5F

沖縄県知事免許(2)第4727号

TEL 098-963-6595

営業時間: 10:00〜19:00

定休日: ナシ