**【MHF70209】衣食住そろう、北谷の新しい街に暮らそう**

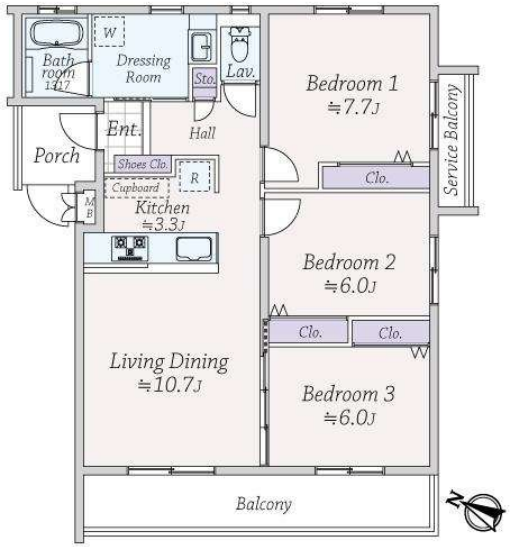

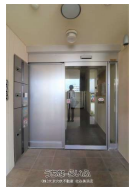

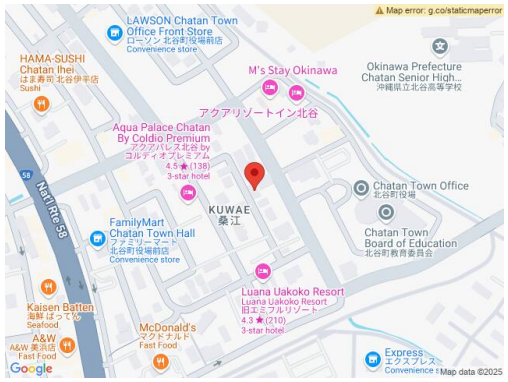


設備・こだわり条件:給湯,浄水器,ガスコンロ,対面式キッチン（カウンターキッチン）,システムキッチン,コンロ３口以上,食器洗い乾燥機,バス/トイレ別,ユニットバス,浴槽,浴室乾燥機,浴室窓あり,温水洗浄便座,冷房,インターフォン,TVホン（TVモニタ付インターホン）,オートロック,室内洗濯機置き場,オール洋間,シューズボックス,全居室収納,ペット可・相談ｉ

| | | | |
|---|---|---|---|
| 物件種別 | **売買マンション** | | |
| 所在地 | 北谷町桑江1丁目 | | |
| 価格 | **2,990万円** | | |
| 管理費 | 8,100円 | 修繕積立金 | 11,500円 |
| 価格備考 | - | | |
| 間取り | 3LDK | 専有面積 | 76.36m² / 23.1坪 |
| 間取り詳細 | 洋7.7 洋6 洋6 LDK14 ※洋室3（稼働間仕切り） | | |
| 物件名 | スターターマンション桑江 | | |
| 所在階／階数 | 2階（3階建） | 引き渡し | 相談 |
| 建物構造 | RC（鉄筋コンクリート造） | | |
| バルコニー | 10.94m² / 3.31坪 | 土地権利 | 借地 |
| 築年月 | 2012年07月(築12年) | 総戸数 | 6戸 |
| 管理組合 | 有り | 管理形態 | 一部委託管理 |
| ペット | 可 | 取引態様 | 専任媒介 |
| 駐車場 | 2台6,000円 縦列 ※使用契約が必要です。区画および使用料金が変更になる場合がございます。 | | |
| 交通 | 【バス停】桑江バス停: 徒歩約6分 | | |
| 物件備考 | ますます利便がよくなった北谷町の新エリアで、 戸建て感覚の低層マン... | | |

更新日：2025/04/19 公開期限：2025/05/02

スマホで物件を見る


## (株)大京穴吹不動産 北谷美浜店

〒904-0115　沖縄県北谷町美浜 9-8 シーサイドスクエア1階

国土交通大臣免許(8)第4139号

**TEL 0120-988-264**

**営業時間**: 10:00〜18:30

**定休日**: 火・水曜日