浦添市伊祖に新築分譲マンション堂々完成。即入居可。 徒歩圏内に小学校や商業施設が充実している生活便利なエリア。 駐車場2台可。建物内モデルルーム公開中。

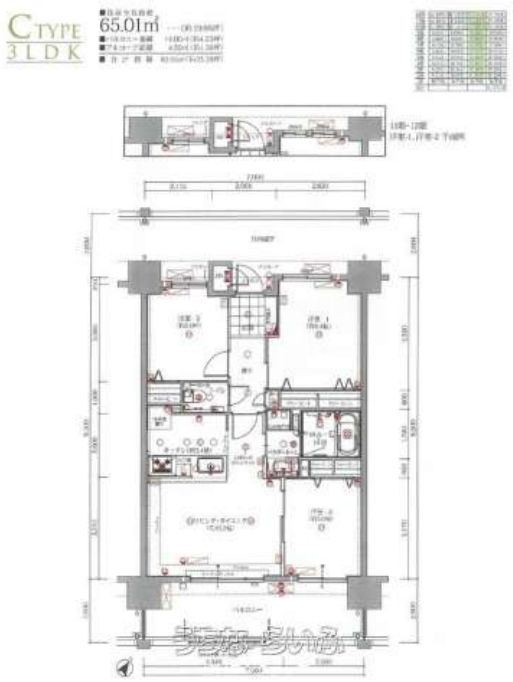

設備・こだわり条件:給湯,ガスコンロ,対面式キッチン（カウンターキッチン）,システムキッチン,コンロ３口以上,バス/トイレ別,浴槽,浴室乾燥機,温水洗浄便座,インターフォン,防犯カメラ,オートロック,管理人あり（管理人常駐）,室内洗濯機置き場,オール洋間,シューズボックス,全居室収納,エレベーター,宅配ボックス,プロパンガス,ＢＳ(BSアンテナ),インターネット対応,ＣＳ（CSアンテナ）,Wi−Fi,インターネット無料,南向き部屋,南向き,フローリング,南面バルコニー,住宅性能評価書付き,所有権,駐輪場,ペット可・相談,ゴミ毎日OK,日当たり良し,完了検査済証,瑕疵保険（国交省指定法人）による保証,フラット35・S適合証明書あり ... ì

物件種別	**売買マンション**		
所在地	浦添市伊祖2丁目		
価格	**3,920万円**		
管理費	9,560円	修繕積立金	6,500円
価格備考	-		
間取り	3LDK	専有面積	65.01m² / 19.66坪
間取り詳細	洋6.4 洋5 洋5 LDK10.2		
物件名	プレサンスロジェ浦添伊祖ヴォール		
所在階／階数	2階 (地上12階/地下1階建)	引き渡し	即日 （即入居可）
建物構造	RC（鉄筋コンクリート造）		
バルコニー	14m² / 4.23坪	土地権利	所有
築年月	2025年02月(新築)	総戸数	44戸
管理組合	有り	管理形態	全部委託
ペット	可	取引態様	代理
駐車場	1台6,500円		
交通	【バス停】伊祖入口バス: 徒歩約2分		
物件備考	(株)ワンクラップ那覇インター支店 〒901-1105南風原町新川...		

更新日：2025/03/30 公開期限：2025/04/12

スマホで物件を見る

(株)ワンクラップ

〒900-0032　沖縄県那覇市松山 2-1-12 合人社那覇松山ビル107号

沖縄県知事免許番号 (3)4304

TEL 098-975-5918

営業時間: 10:00〜19:00

定休日: 不定休