専有面積約100□の最上階。収納たっぷりの贅沢な空間。敷地内平置き駐車場2台確保

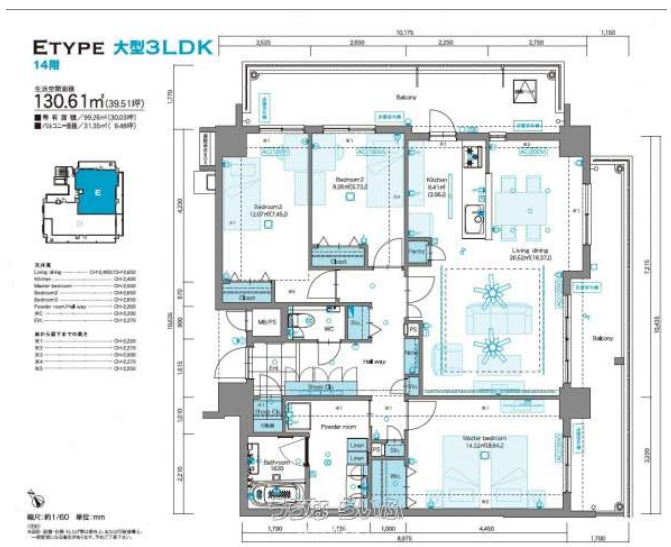

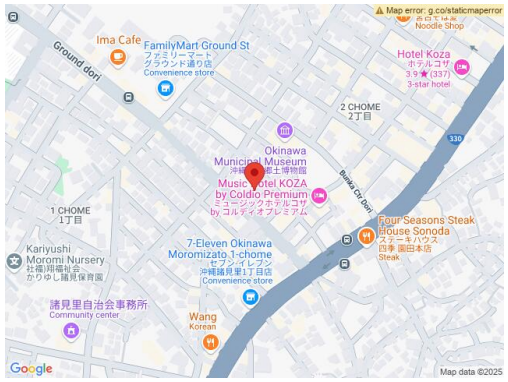

設備・こだわり条件:給湯,省エネ給湯器,高効率給湯器,対面式キッチン（カウンターキッチン）,システムキッチン,パントリー（食器・食品の収納庫）,バス/トイレ別,ユニットバス,浴槽,シャンプードレッサー,独立洗面所,浴室乾燥機,浴室1坪以上,温水洗浄便座,インターフォン,防犯カメラ,TVホン（TVモニタ付インターホン）,オートロック,セキュリティ会社契約,室内洗濯機置き場,オール洋間,ウォークインクローゼット,シューズインクローク,シューズボックス,全居室収納,エレベーター,宅配ボックス,プロパンガス,ＢＳ(BSアンテナ),インターネット対応,インターネット無料,最上階,フローリング,所有権,ペット可・相談,海が見える,日当たり良し,眺望良し,LDK15畳以上,瑕疵保険（国交省指定法人）による保証 ... ì

物件種別	**売買マンション**		
所在地	沖縄市上地2丁目		
価格	**6,780万円**		
管理費	16,100円	修繕積立金	7,200円
価格備考	-		
間取り	3LDK	専有面積	99.26m² / 30.03坪
間取り詳細	洋8.8 洋7.5 洋5.7 LDK20.3		
物件名	ミルコマンション上地グランド通り Ｅタイプペントハウス		
所在階／階数	14階 （14階建）	引き渡し	指定有 （2025年（令和7年）5月下旬予定）
建物構造	RC（鉄筋コンクリート造）		
バルコニー	31.35m² / 9.48坪	土地権利	持分
築年月	2025年05月(新築)	総戸数	38戸
管理組合	-	管理形態	一部委託管理
ペット	可	取引態様	売主
駐車場	1台無料・2台目5,500円 並列 ※2台目は軽自動車の区画になります。		
交通	-		
物件備考	専有面積約100□最上階。収納たっぷりの贅沢な空間。敷地内平置き駐車...		

更新日：2025/04/15 公開期限：2025/04/28

スマホで物件を見る

株式会社ミルコ

〒900-0014　沖縄県那覇市松尾 1-19-27 ミルコ那覇ビル701

沖縄県知事免許(6)3093号

TEL 0120-661-673

営業時間: 本社 09:30〜17:45 営業部 10:00〜18:30

定休日: (本社)：土･日･祝日 (営業部)：火曜・水曜定休