【眺望良好！フルリフォーム済みの快適空間】琉球大学病院・ローソン徒歩圏内の便利な立地！数年前にフルリフォーム済みの為、快適な室内です★月々のお支払い76,527円～（ローン年数35年/2710万円借入/金利1%計算/管理費、修繕積立金別）

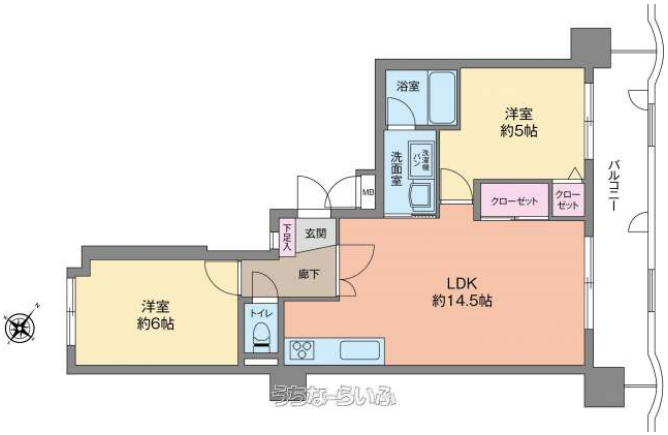

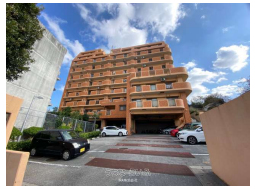

物件種別	**売買マンション**		
所在地	宜野湾市喜友名1丁目		
価格	**2,600万円**		
管理費	4,200円	修繕積立金	6,720円
価格備考	-		
間取り	2LDK	専有面積	54.71m² / 16.55坪
間取り詳細	洋6 洋5 LDK14.5		
物件名	ライオンズマンションヒルズ喜友名		
所在階／階数	8階 (9階建)	引き渡し	指定有 （令和7年5月）
建物構造	RC（鉄筋コンクリート造）		
バルコニー	12.07m² / 3.65坪	土地権利	所有
築年月	1992年12月(築32年)	総戸数	68戸
管理組合	-	管理形態	全部委託
ペット	不可	取引態様	専任媒介
駐車場	1台10,000円 並列		
交通	【バス停】喜友名: 徒歩約5分		
物件備考	宜野湾市立普天間第二小学校・・・徒歩9分（約650m） 宜野湾市立...		

更新日：2025/04/11 公開期限：2025/04/24

設備・こだわり条件:ガスコンロ,バス/トイレ別,ユニットバス,浴槽,独立洗面所,浴室1坪以上,冷房,暖房,インターフォン,防犯カメラ,TVホン（TVモニタ付インターホン）,オートロック,全居室収納,エレベーター,プロパンガス,フローリング,所有権,駐輪場,水回り設備交換（キッチン・浴室・洗面・トイレ）,内装（床・壁・天井など）,共用部の大規模修繕工事ｉ

スマホで物件を見る

TRA株式会社

〒904-0031　沖縄県沖縄市上地 1-5-1 仲本ビル4B

沖縄県知事免許 沖縄県知事（1）第5764号

TEL 080-9852-7883

営業時間: 月～金 09:00～18:00

定休日: 土、日、祝日、お盆、年末年始、GW