【即入居可】なんと1階からも海がみえます！！支払いは家賃並みの5万円代！ しかも角部屋です！駐車台数も１台なら無料、2台目も可能！ 金額は手ごろの2400万円台！ 中廊下なので雨の日でも濡れずに部屋まで行けますよ

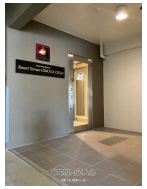

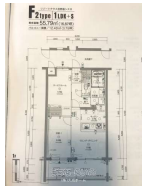

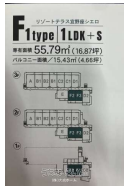

設備・こだわり条件:省エネ給湯器,ガスコンロ,対面式キッチン（カウンターキッチン）,システムキッチン,コンロ３口以上,バス/トイレ別,ユニットバス,乾燥機,防犯カメラ,TVホン（TVモニタ付インターホン）,オートロック,オール洋間,シューズインクローク,全居室収納,エレベーター,宅配ボックス,ＢＳ(BSアンテナ),インターネット対応,ＣＳ（CSアンテナ）,インターネット無料,1階,角部屋,低層住宅地,所有権,屋根付駐車場,駐輪場 ... ì

物件種別	**売買マンション**		
所在地	宜野座村惣慶		
価格	**2,430万円**		
管理費	14,100円	修繕積立金	3,900円
価格備考	月々￥50,308 ※金利年変動金利0.9%期間50年		
間取り	1SLDK	専有面積	55.79m² / 16.88坪
間取り詳細	洋6.6 SLDK11.3 ※サービスルーム6.5帖		
物件名	リゾートテラス宜野座シエロ		
所在階／階数	1階 (3階建)	引き渡し	即日
建物構造	RC（鉄筋コンクリート造）		
バルコニー	12.4m² / 3.75坪	土地権利	持分
築年月	-	総戸数	25戸
管理組合	有り	管理形態	全部委託
ペット	可	取引態様	売主
駐車場	1台無料 縦列 並列 屋内 •付近有り2台目3,000円 縦列 並列 屋内 ※1台目無料2台目可		
交通	【バス停】中央公民館前バス停: 徒歩約8分		
物件備考	-		

更新日：2025/04/21 公開期限：2025/05/04

スマホで物件を見る

(株)大成ホーム

〒901-2131　沖縄県浦添市牧港 3-39-11

宅建免許番号（4）第3435号

TEL 0120-2171-51

営業時間: 月-日 10:00〜18:00

定休日: 水曜日

(株)大成ホーム

〒901-2131　沖縄県浦添市牧港 3-39-11

宅建免許番号（4）第3435号

TEL 0120-2171-51

営業時間: 月-日 10:00～18:00

定休日: 水曜日