敷金なし・礼金なし☆赤嶺駅まで徒歩10分☆礼金無し！ リフォーム済！ガス乾燥機付き、室内洗濯機置き場、バストイレ別、敷地内駐車場あり、オール洋間です♪外壁塗装済みのおしゃれな外観♪スーパー、コンビニ、郵便局や銀行も近くにございます！エアコンは残置物となります。

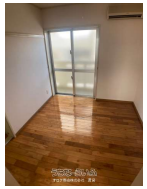

設備・こだわり条件:給湯,ガスコンロ,バス/トイレ別,独立洗面所,乾燥機,インターフォン,TVモニタ付インターホン,室内洗濯機置き場,オール洋間,プロパンガス,シューズボックス,角部屋,ゴミ毎日OK

設備備考: 室内リフォーム済♪外壁塗装済みのおしゃれな外観♪ｉ

物件種別	**賃貸アパート**		
所在地	那覇市宇栄原3丁目		
家賃 (共益費)	**4.7万円** (3,000円)		
間取	**1DK**	専有面積	29.2m² 8.83坪
間取り詳細	洋4.5 DK8		
敷金／礼金	ナシ/ナシ	保証金	-
仲介手数料	1ヶ月		
その他費用	-	概算初期費用	-
料金備考	衛生費800円(月額) 駐車料3,500円（月額） 家賃保証会社加入必須 火災保険加入必須		
物件名	サンシャインヒル		
所在階／階数	2階 (3階建)	部屋番号	205号
築年月	1986年01月(築39年)	ペット	不可
建物構造	RC（鉄筋コンクリート造）		
契約期間	定期借家契約 (2年)	更新料	1.65万円
入居	相談	取引	専任媒介
保証会社	加入要 保証協会・住宅総合保険加入必須		
学校区	さつき小学校金城中学校		
交通	【モノレール】赤嶺駅: 徒歩約12分 【バス停】宇栄原入口: 徒歩約4分		
駐車場	1台3,500円 軽 ※軽自動車限定		
物件備考	敷金なし・礼金なし☆赤嶺駅まで徒歩10分☆礼金無し！ リフォー...		

更新日：2025/04/19 公開期限：2025/05/02

スマホで物件を見る

オロク商会株式会社 賃貸

〒901-0152　沖縄県那覇市小禄 1-27-15

沖縄県知事免許（4）第4058号

TEL 098-858-0037

営業時間: 09:00～17:30 土、日、祝日も営業

定休日: 年末年始

オロク商会株式会社 賃貸

〒901-0152　沖縄県那覇市小禄 1-27-15

沖縄県知事免許（4）第4058号

TEL 098-858-0037

営業時間: 09:00〜17:30 土、日、祝日も営業

定休日: 年末年始