★内覧歓迎★新築未入居物件でました!!★水道水は残量塩素除去の良水工房仕様★家事楽アイテム食洗機やガス衣類乾燥機、エアコン完備に無料Wi-Fiなど快適装備が充実です。防犯カメラの安心設備もついています。

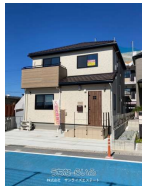
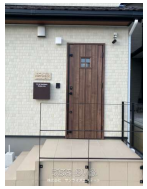
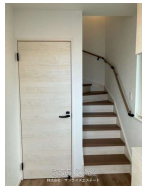

設備・こだわり条件:給湯,浄水器,ガスコンロ,システムキッチン,バス/トイレ別,ユニットバス,浴槽,シャンプードレッサー,独立洗面所,温水洗浄便座,冷房,暖房,TVモニタ付インターホン,室内洗濯機置き場,オール洋間,プロパンガス,インターネット対応,Wi−Fi,インターネット無料,シューズボックス,南向き部屋,駐輪場,海が見える,日当たり良し,眺望良し,静かな場所,保証人不要
設備備考:プレステージホーム沖縄の長期優良住宅、快適仕様で省エネ性能も優れています。 ...ì

物件種別	賃貸アパート		
所在地	北谷町吉原		
家賃 (共益費)	11.8万円 (ナシ)		
間取	1LDK	専有面積	51m² 15.43坪
間取り詳細	洋5.2 LDK16.5		
敷金／礼金	1ヶ月/ナシ	保証金	ナシ
仲介手数料	0.5ヶ月		
その他費用	-	概算初期費用	-
料金備考	今なら仲介手数料（消費税抜き）が半額です!!		
所在階／階数	2階 (2階建)	部屋番号	
築年月	2024年08月(新築)	ペット	不可
建物構造	木造		
契約期間	2年更新	更新料	ナシ
入居	即日	取引	一般媒介
保証会社	加入要 全保連他、借家人賠償責任特約付き火災保険等に加入		
学校区	北谷第二小学校北谷中学校		
交通	【バス停】団地入口: 徒歩約6分		
駐車場	1台無料 並列・2台目無料 軽 ※普通車1台、軽自動車１台駐車可		
物件備考	浴室乾燥機能、浴槽追い焚き機能、温水洗浄便座、玄関スマートキー		

更新日：2025/04/07 公開期限：2025/04/20

スマホで物件を見る

株式会社 サンライズエステート

〒904-0101　沖縄県北谷町上勢頭 802-3 山内アパート 101号

沖縄県知事（1）第5486号

TEL 098-983-7700

営業時間: 月～金 09:00～17:00

定休日: 土、日 お盆、GW、年末年始