ホテルマンスリープランになります 全室洗濯機＆ミニキッチン付きのコンドミニアムホテルで 暮らすように泊まる沖縄ステイをご満喫ください。

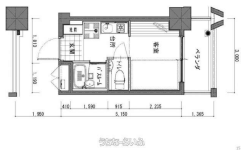

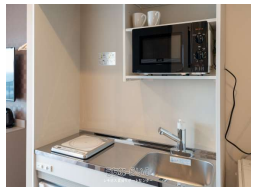

設備・こだわり条件:IHコンロ,バス/トイレ別,ユニットバス,浴槽,温水洗浄便座,冷房,暖房,洗濯機,乾燥機,冷蔵庫,テレビ,家具/家電付き,オートロック,室内洗濯機置き場,オール洋間,エレベーター,インターネット対応,インターネット無料,シューズボックス

物件種別	マンスリー・その他		
所在地	那覇市具志3丁目		
家賃 (共益費)	12万円 (ナシ)		
間取	1K	専有面積	14.96m² 4.53坪
間取り詳細	洋4 K0.5		
敷金／礼金	ナシ/ナシ	保証金	ナシ
仲介手数料	-		
その他費用	-	概算初期費用	15万円
料金備考	-		
物件名	ホテルエアポートビューNAHA		
所在階／階数	2階 (12階建)	部屋番号	201号
築年月	2023年10月(築1年)	ペット	不可
建物構造	RC（鉄筋コンクリート造）		
契約期間	-	更新料	ナシ
入居	相談	取引	代理
保証会社	-		
学校区	-		
交通	【モノレール】赤嶺駅: バス乗車15分／徒歩約27分		
駐車場	1台30,000円 ・2台目相談可 ※1日あたり1000円計算		
物件備考	当ホテルの駐車場には限りがございます。 駐車場確約の客室タイ...		

更新日：2025/04/24 公開期限：2025/05/07

スマホで物件を見る

レキオス賃貸サポートセンター

〒901-2213　沖縄県宜野湾市志真志 4-30-6

沖縄県知事免許(1)第5237号

TEL 098-943-8130

営業時間: 10:00〜18:00

定休日: 土日祝、旧盆とウークイの翌日、年末年始

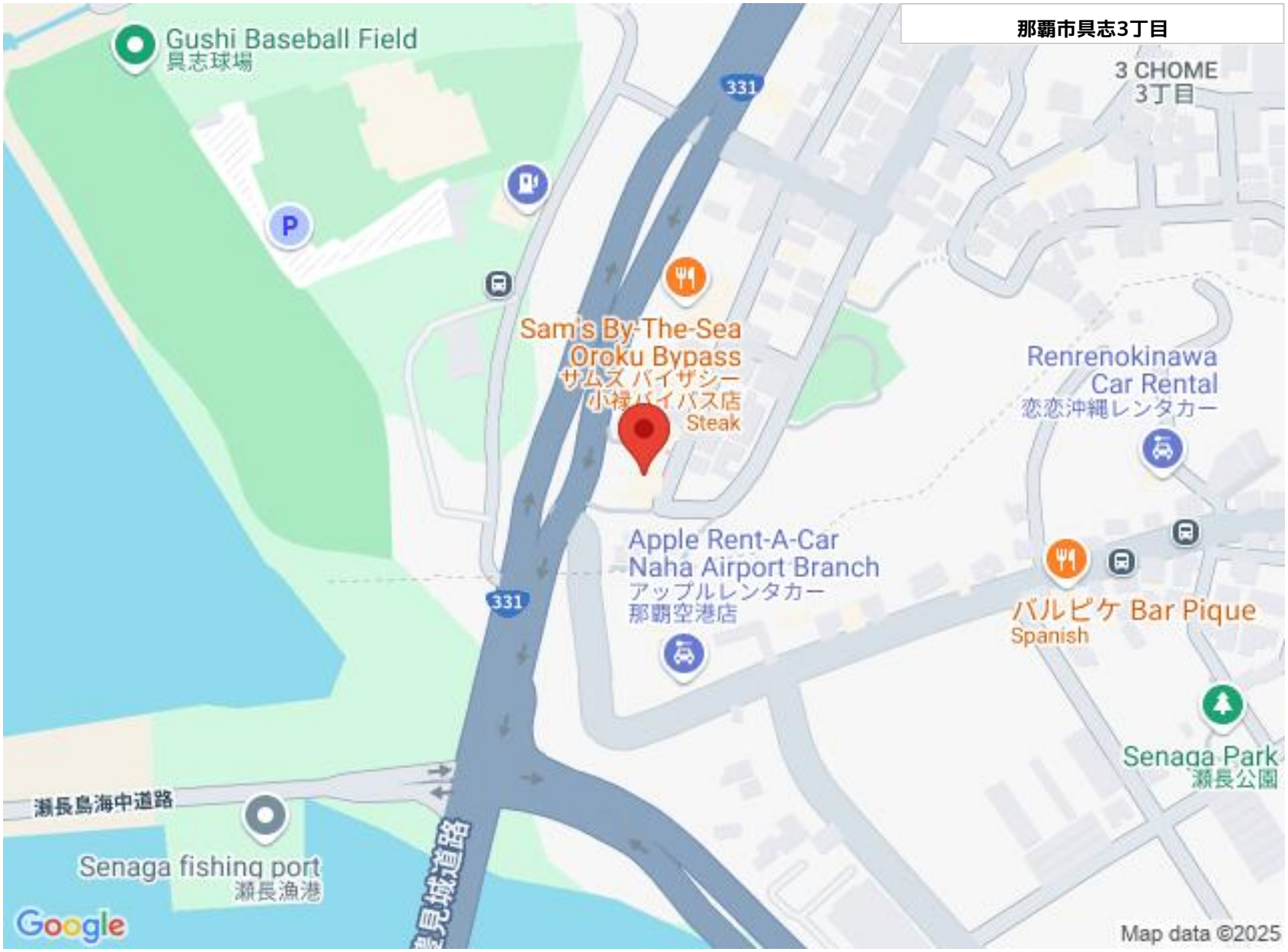

レキオス賃貸サポートセンター

〒901-2213　沖縄県宜野湾市志真志 4-30-6

沖縄県知事免許(1)第5237号

TEL 098-943-8130

営業時間: 10:00～18:00

定休日: 土日祝、旧盆とウークイの翌日、年末年始