駅近マンションでました！角部屋☆広々間取り☆室内リフォーム済☆国際通り徒歩圏内☆生活利便性◎事務所にもおすすめです☆内覧土日祝日いつでもOK☆お気軽にお問い合わせください(^^)

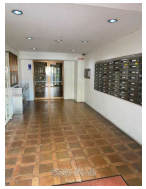

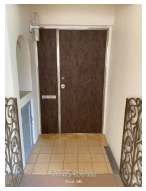

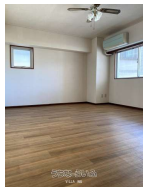

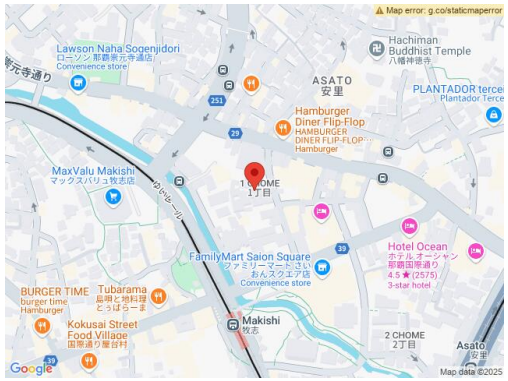

設備・こだわり条件:給湯,ガスコンロ,バス/トイレ別,浴槽,独立洗面所,インターフォン,オートロック,管理人あり,オール洋間,エレベーター,宅配ボックス,都市ガス,シューズボックス,角部屋,駐輪場,ゴミ毎日OK,リフォーム済,保証人不要

設備備考: ガスコンロ4口・防犯カメラ・管理室・バイク/駐輪場あり｝

物件種別	賃貸マンション		
所在地	那覇市安里1丁目		
家賃 (共益費)	10.2万円 (3,000円)		
間取	1LDK	専有面積	65.45m² 19.79坪
間取り詳細	洋7 LDK15		
敷金／礼金	ナシ/ナシ	保証金	ナシ
仲介手数料	11.5万円		
その他費用	7万円	概算初期費用	29万円
料金備考	ハウスクリーニング代【保証金】70,000万円／火災保険加入【義務有】		
物件名	メゾン高倉		
所在階／階数	7階 (12階建)	部屋番号	
築年月	1981年(築44年)	ペット	不可
建物構造	RC（鉄筋コンクリート造）		
契約期間	2年更新	更新料	-
入居	即日	取引	一般媒介
保証会社	加入要 ※保証会社利用必須。連帯保証人不要(緊急連絡人の記入...		
学校区	-		
交通	【モノレール】牧志駅: 徒歩約6分 【バス停】安里バス停: 徒歩約4分		
駐車場	ナシ ※付近に月極駐車場あり※契約前に要確認必要／バイク駐輪場あり		
物件備考	おすすめPOINT♪角部屋・トイレ新規交換／トイレ壁紙張替え／...		

更新日：2025/04/18 公開期限：2025/05/01

スマホで物件を見る

VILLA IMG

〒900-0013　沖縄県那覇市牧志 1-1-14 安木屋ビル4階

沖縄県知事免許(1)5167号

TEL 098-869-3575

営業時間: 10:00〜18:00

定休日: 日曜・祝日･年末年始