【浦添市西原１Ｋ】【今なら家賃1か月フリーレント♪】【駐車場契約可】バイパス沿いのアクセスの良いお部屋来ました♪広々ロフト付き！インターネットも無料で使い放題♪お問い合わせは株式会社アルチェハウジングへ♪

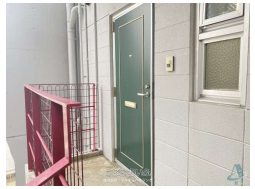

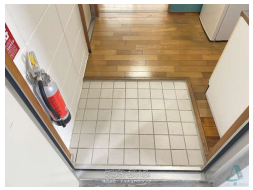

設備・こだわり条件:給湯,ガスコンロ,温水洗浄便座,冷房,暖房,洗濯機,冷蔵庫,テレビ,家具/家電付き,プロパンガス,インターネット対応,Wi-Fi,インターネット無料,角部屋,駐輪場,眺望良し,フリーレント可,保証人不要ｉ

物件種別	**賃貸アパート**		
所在地	浦添市西原3丁目		
家賃 (共益費)	**4.3万円** (3,000円)		
間取	**1K**	専有面積	20m² 6.05坪
間取り詳細	洋7 K2		
敷金／礼金	ナシ/ナシ	保証金	ナシ
仲介手数料	1ヶ月		
その他費用	4.67万円	概算初期費用	-
料金備考	法人契約：敷金・礼金1ヵ月 火災保険14000円 安心サービス加入必須（月額990円）		
物件名	アネックス苑		
所在階／階数	4階 (地上5階/地下1階建)	部屋番号	405号
築年月	2000年02月(築25年)	ペット	不可
建物構造	RC（鉄筋コンクリート造）		
契約期間	定期借家契約 (2年)	更新料	1.65万円
入居	即日	取引	専任媒介
保証会社	加入要 保証会社必須（初回30%～・ 別途月額保証料が発生し...		
学校区	当山小学校浦西中学校		
交通	【モノレール】てだこ浦西駅: 徒歩約26分 【バス停】簡易裁判所前: 徒歩約7分		
駐車場	1台3,300円 軽		
物件備考	※退去前につき、写真は同タイプ別室の写真になります。 仲介会...		

更新日：2025/04/18 公開期限：2025/05/01

スマホで物件を見る

株式会社 アルチェハウジング

〒900-0013　沖縄県那覇市牧志 2-21-16

沖縄県知事（2）第５１２４号

TEL 098-917-0202

営業時間: 09:00～18:00 祝日 10:00～18:00

定休日: 土曜日・日曜日