【連帯保証人不要・郵送契約ok】角部屋★オートロック・ネット無料・対面システムキッチン・浴室乾燥機・温水洗浄便座・エアコン・照明付き

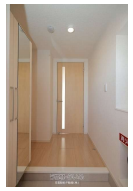

設備・こだわり条件:給湯,浄水器,ガスコンロ,対面式キッチン,システムキッチン,バス/トイレ別,ユニットバス,浴槽,シャンプードレッサー,独立洗面所,温水洗浄便座,冷房,乾燥機,インターフォン,TVモニタ付インターホン,オートロック,室内洗濯機置き場,オール洋間,エレベーター,プロパンガス,ＢＳ,インターネット対応,インターネット無料,シューズボックス,角部屋,保証人不要

設備備考:浄水器は別途カートリッジ代が必要です。 ...

物件種別	賃貸マンション		
所在地	宜野湾市我如古2丁目		
家賃 (共益費)	**6.4万円** (4,300円)		
間取	**1LDK**	専有面積	42.23m² 12.77坪
間取り詳細	洋6.2 LDK11.3 ※【角部屋♪】オートロック・ネッ...		
敷金／礼金	ナシ/8.4万円	保証金	ナシ
仲介手数料	1.1ヶ月		
その他費用	11.01万円	概算初期費用	33.5万円
料金備考	入居時に必要な費用の詳細は備考欄（最下部）に記載しております♪初めての方でも安心してお借りいただけるように分かりやすく記載しておりますの...		
物件名	ピュアフォレストⅠⅠ		
所在階／階数	1階 (6階建)	部屋番号	101号
築年月	2018年01月(築7年)	ペット	不可
建物構造	RC（鉄筋コンクリート造）		
契約期間	2年更新	更新料	2.2万円
入居	相談 (3/31退去予定☆彡)	取引	仲介
保証会社	加入要 ・保証会社原則加入 保証委託料 契約時：22,000...		
学校区	志真志小学校嘉数中学校		
交通	【バス停】国立沖縄病院前: 徒歩約4分		
駐車場	1台2,200円 並列 ※軽：2,200円 普通：3,300円 先着順です☆彡		
物件備考	連帯保証人不要 インターネット無料 建物名称：...		

更新日：2025/04/19 公開期限：2025/05/02

スマホで物件を見る

安里駅前不動産(株)

〒902-0067　沖縄県那覇市安里 2-6-35

沖縄県知事（1）5121号

TEL 098-860-7110

営業時間: 10:00～17:30 早朝・１９時以降のご案内可能♪お気軽にお問い合わせください

定休日: 火・水曜日は休みます♪