内見受付中《６階角部屋♪独立タイプ２ＬＤＫ♪南西向けで明るく風も通ります♪嬉しいネット無料♪システム対面キッチン♪エアコン・浴室乾燥機付き♪防犯カメラ・オートロック付で安心です♪》初期費用や毎月家賃をクレジット決済OK お得にポイントもたまります(◎^^◎)忙しく現地でのご案内が難しく、お時間...

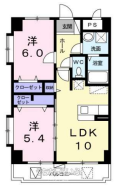

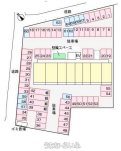

設備・こだわり条件:給湯,浄水器,ガスコンロ,対面式キッチン,システムキッチン,バス/トイレ別,ユニットバス,浴槽,シャンプードレッサー,独立洗面所,温水洗浄便座,冷房,暖房,インターフォン,TVモニタ付インターホン,オートロック,室内洗濯機置き場,出窓,オール洋間,エレベーター,宅配ボックス,プロパンガス,ＢＳ,インターネット対応,Wi−Fi,インターネット無料,シューズボックス,角部屋,南向き部屋,日当たり良し,静かな場所,保証人不要,外国人入居可 ... ì

物件種別	賃貸マンション		
所在地	沖縄市中央2丁目		
家賃 (共益費)	**8万円** (4,500円)		
間取	**2LDK**	専有面積	49.72m² 15.04坪
間取り詳細	洋6 洋5.4 LDK10 ※開口：南西		
敷金／礼金	ナシ/9万円	保証金	-
仲介手数料	9.24万円		
その他費用	-	概算初期費用	-
料金備考	◎契約時に退去時のクリーニング費として、￥70,000が必要となります。 ◎賃料等月額を口座引落とし、クレジットカードでお支払いいただ...		
物件名	ラ・ルミエール		
所在階／階数	6階 (8階建)	部屋番号	608号
築年月	2017年03月(築8年)	ペット	不可
建物構造	RC（鉄筋コンクリート造）		
契約期間	2年更新	更新料	-
入居	指定有 (2025年6月中旬)	取引	仲介
保証会社	加入要 ◎保証会社原則加入 保証委託料 契約時：22,000...		
学校区	コザ小学校コザ中学校		
交通	-		
駐車場	1台4,400円		
物件備考	お部屋探しの事はお任せを！精一杯んサポートいたします！ ...		

更新日：2025/04/24 公開期限：2025/05/07

スマホで物件を見る

パイン不動産

〒904-1115　沖縄県うるま市石川伊波 57

沖縄県知事（1）第5788号

TEL 098-979-8426

営業時間: 09:30〜19:00

定休日: 年中無休

パイン不動産

〒904-1115　沖縄県うるま市石川伊波 57

沖縄県知事（1）第5788号

TEL 098-979-8426

営業時間: 09:30〜19:00

定休日: 年中無休