沖縄県でもリゾート地恩納村の海の見える賃貸マンション広々とした間取のリビングダイニング、造り付け収納のあるキッチンに、洗面所、シュウクローゼットもある物件！！ムーンビーチホテル・ホテルモントレ・居酒屋・レストラン・コンビニエンスストアが徒歩圏内、高速石川インターまで10分以内、那覇空港まで1時間以内...

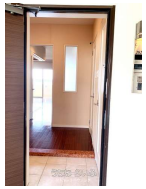

設備・こだわり条件:給湯,IHコンロ,対面式キッチン,システムキッチン,バス/トイレ別,独立洗面所,温水洗浄便座,冷房,暖房,冷蔵庫,インターフォン,オートロック,管理人あり,室内洗濯機置き場,オール洋間,エレベーター,Wi-Fi,インターネット無料,ウォークインクローゼット,シューズボックス,海が見える,日当たり良しｉ

物件種別	賃貸マンション		
所在地	恩納村前兼久		
家賃 (共益費)	**16万円** (ナシ)		
間取	**2LDK**	専有面積	71.62m² 21.66坪
間取り詳細	洋6.4 洋5.3 LDK18.2 ※対面式システムキッチ...		
敷金／礼金	1ヶ月/ナシ	保証金	ナシ
仲介手数料	17.6万円		
その他費用	-	概算初期費用	-
料金備考	-		
物件名	コーラルリゾートヴィラ沖縄恩納		
所在階／階数	2階 (地上11階/地下2階建)	部屋番号	202号
築年月	2008年06月(築16年)	ペット	
建物構造	RC（鉄筋コンクリート造）		
契約期間	定期借家契約 (2年)	更新料	1.1万円
入居	-	取引	仲介
保証会社	加入要		
学校区	仲泊小学校恩納中学校		
交通	【バス停】ムーンビーチ前: 徒歩約3分		
駐車場	1台無料		
物件備考	沖縄県でもリゾート地恩納村の海の見える賃貸マンション広々とした...		

更新日：2025/04/17 公開期限：2025/04/30

スマホで物件を見る

リトリートハウジング

〒904-0415　沖縄県恩納村仲泊 1411-29

沖縄県知事免許(2)第4268号

TEL 098-975-8474

営業時間: 09:30～18:00

定休日: 日･祝

リトリートハウジング

〒904-0415　沖縄県恩納村仲泊 1411-29

沖縄県知事免許(2)第4268号

TEL 098-975-8474

営業時間: 09:30〜18:00

定休日: 日･祝