★やったねペットちゃんＯＫ（大型犬も可です＼(^o^)／）★大人気アラハビーチ目の前・新築高級レジデンス★大手管理会社物件につきご入居後も安心★【今なら駐車場も２台確保できます?】白を基調としたキレイなお部屋に仕上がりました(*^^)vもちろん各種設備も充実♪ネット無料★グリル付きシステム対面キッチ...

うちなーらいふ

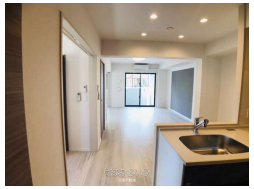

設備・こだわり条件:給湯,浄水器,ガスコンロ,対面式キッチン,システムキッチン,バス/トイレ別,浴槽,シャンプードレッサー,独立洗面所,温水洗浄便座,冷房,暖房,乾燥機,インターフォン,TVモニタ付インターホン,オートロック,室内洗濯機置き場,出窓,オール洋間,エレベーター,宅配ボックス,プロパンガス,ＢＳ,インターネット対応,ＣＳ,Wi−Fi,インターネット無料,ウォークインクローゼット,シューズボックス,角部屋,海沿い,日当たり良し,保証人不要,外国人入居可 ... ì

物件種別	賃貸マンション		
所在地	北谷町北前1丁目		
家賃 (共益費)	**16.5万円** (9,000円)		
間取	**2LDK**	専有面積	67.45m² 20.4坪
間取り詳細	洋5.5 洋4.4 LDK16		
敷金／礼金	ナシ/1.5ヶ月	保証金	ナシ
仲介手数料	1.1ヶ月		
その他費用	-	概算初期費用	-
料金備考	【契約時諸費用】 ●ルームクリーニング費（前払い）:66,000円 ●カードキー発行料:16,500円 ●玄関ドア電池代:2,20...		
物件名	【大和】ＣＯＡＴ ＡＲＡＨＡ ＢＥＡＣＨ（コートアラハビーチ...		
所在階／階数	1階 (5階建)	部屋番号	101号
築年月	2022年09月(築2年)	ペット	可
建物構造	RC（鉄筋コンクリート造）		
契約期間	2年更新	更新料	1ヶ月
入居	相談（３月２８日以降ご入居ＯＫ...）	取引	仲介
保証会社	加入要 【契約時諸費用】家賃保証会社加入費（初回のみ）:35...		
学校区	-		
交通	【バス停】北前一丁目: 徒歩約6分		
駐車場	1台8,800円		
物件備考	【コートアラハビーチについて】と お問合せ下さい☆彡 担当...		

更新日：2025/04/14 公開期限：2025/04/27

スマホで物件を見る

吉里不動産

〒904-2143　沖縄県沖縄市知花 4-9-25

沖縄県知事（3）第4339号

TEL 098-987-4019

営業時間: 10:00〜19:00

定休日: 不定休（土日祝日も通常営業）

うちなーらいふ

吉里不動産

〒904-2143　沖縄県沖縄市知花 4-9-25

沖縄県知事（3）第4339号

TEL 098-987-4019

営業時間: 10:00〜19:00

定休日: 不定休（土日祝日も通常営業）