新都心近く、モノレール駅も徒歩圏内の人気エリア♪ファーストフード店・コンビニ近く！

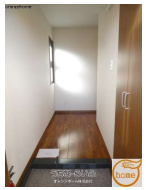

設備・こだわり条件:給湯,対面式キッチン,バス/トイレ別,浴槽,独立洗面所,TVモニタ付インターホン,室内洗濯機置き場,オール洋間,シューズボックス,角部屋

設備備考: 女性限定ｉ

物件種別	**賃貸アパート**		
所在地	那覇市松島1丁目		
家賃 (共益費)	**6.5万円** (5,000円)		
間取	**1LDK**	専有面積	42.56m² 12.87坪
間取り詳細	洋5 LDK9		
敷金／礼金	1ヶ月/ナシ	保証金	ナシ
仲介手数料	1.1ヶ月		
その他費用	-	概算初期費用	-
料金備考	衛生費（月額/1.100円）Ｔ3ｻﾎﾟｰﾄ（月額/1.500円）鍵交換（16.500円）		
所在階／階数	3階 (3階建)	部屋番号	301号
築年月	2013年05月(築11年)	ペット	不可
建物構造	RC（鉄筋コンクリート造）		
契約期間	定期借家契約 (2年)	更新料	2.2万円
入居	相談	取引	仲介
保証会社	加入要 保証委託料（初回：総額賃料の30%/月額2%）		
学校区	-		
交通	【モノレール】市立病院前駅: 徒歩約12分 【バス停】都ホテル前: 徒歩約11分		
駐車場	1台5,500円 軽		
物件備考	http://www.o-home.jp 当社HPも是非ご覧...		

更新日：2025/04/05 公開期限：2025/04/18

スマホで物件を見る

オレンジホーム株式会社

〒902-0065　沖縄県那覇市壺屋 2-15-9 コーポラスYOU1F

沖縄県知事免許(4)第4092号

TEL 098-832-5400

営業時間: 月ー土 09:00～18:00

定休日: 日曜・祝祭日