4万円台の2DK物件空きました！2階角部屋で日当たり良好です！今なら礼金も無しでOK！敷地内に駐車場（軽のみ）もございます！ぜひお早めに♪※事務所使用も相談可です！！※外壁等も修繕予定です！！

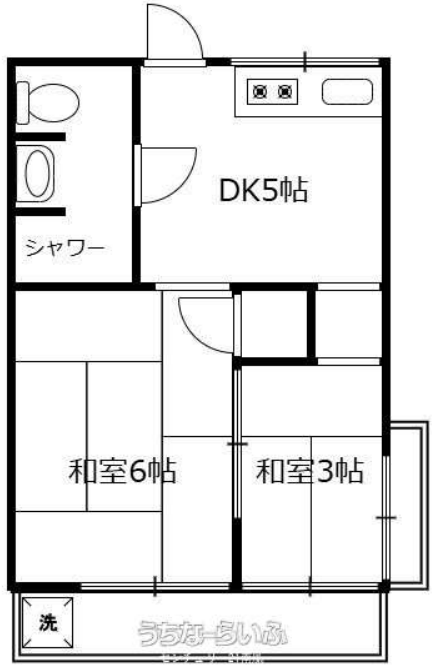

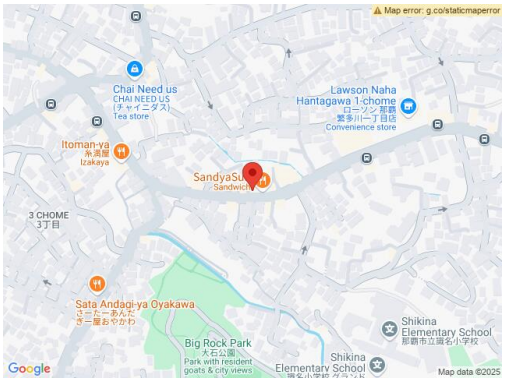

設備・こだわり条件:給湯,プロパンガス,角部屋,南向き部屋,日当たり良しｉ

物件種別	賃貸アパート		
所在地	那覇市繁多川1丁目		
家賃 (共益費)	**4.5万円** (1,000円)		
間取	**2DK**	専有面積	31.8m² 9.62坪
間取り詳細	和6 和3 DK5		
敷金／礼金	1ヶ月/ナシ	保証金	ナシ
仲介手数料	1.1ヶ月		
その他費用	5.56万円	概算初期費用	19.61万円
料金備考	-		
物件名	繁多川アパート１棟		
所在階／階数	2階 (3階建)	部屋番号	1-2-A号
築年月	1973年11月(築51年)	ペット	不可
建物構造	RC（鉄筋コンクリート造）		
契約期間	定期借家契約 (2年)	更新料	2.2万円
入居	即日	取引	専任媒介
保証会社	加入要		
学校区	-		
交通	【バス停】識名小学校前: 徒歩約1分		
駐車場	1台5,000円 並列		
物件備考	2階角部屋で日当り良好！礼金無し！敷地内に駐車場あり！		

更新日：2025/04/16 公開期限：2025/04/29

スマホで物件を見る

センチュリー21南風

〒900-0022　沖縄県那覇市樋川 2-6-10 1F

沖縄県知事免許(４)第3817号

TEL 098-854-6006

営業時間: 月～金 09:30～17:30 土 09:30～17:00

定休日: 日曜・祝祭日・第2・第４土曜日、年末年始