人気の角部屋でペットもＯＫです。南向きベランダ。 玄関前は雨天時の物干し場としても利用可能です
ＢＴ別で室内洗濯機置き場もあって便利です。

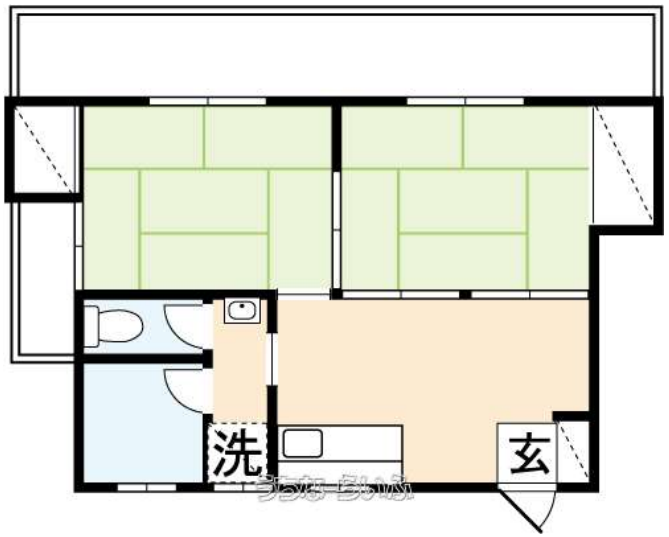

設備・こだわり条件:給湯,バス/トイレ別,室内洗濯機置き場,プロパンガス,角部屋 i

物件種別	賃貸アパート		
所在地	那覇市真地		
家賃 (共益費)	5万円 (1,000円)		
間取	2LDK	専有面積	36.36m² 11坪
間取り詳細	和6.5 和7 LDK8		
敷金／礼金	1ヶ月/1ヶ月	保証金	-
仲介手数料	1.1ヶ月		
その他費用	4.7万円	概算初期費用	26.1万円
料金備考	契約金概算内訳：家賃1カ月分（共益費、駐車場等（があれば）込）、敷金、礼金、仲介手数料、家賃保証会社加入金、火災保険※保証会社加入金は毎...		
物件名	平良アパート		
所在階／階数	2階 (3階建)	部屋番号	201号
築年月	1989年(築36年)	ペット	可
建物構造	RC（鉄筋コンクリート造）		
契約期間	-	更新料	-
入居	相談 (2月末空き予定)	取引	仲介
保証会社	加入要 ■毎年プラン：初回保証料は家賃総額の50%。更新料有...		
学校区	-		
交通	-		
駐車場	2台9,000円 縦列		
物件備考	※画像は以前のものです。参考にしてください。		

更新日：2025/04/18 公開期限：2025/05/01

スマホで物件を見る

沖縄不動産フィールド株式会社

〒900-0037　沖縄県那覇市辻 1-9-25 サンハイツ喜和 202

沖縄県知事免許(3)第4411号

TEL 098-955-1234

営業時間: 平日 09:30～17:30 ご来店・ご案内は完全予約制とさせていただきます。事前にお電話またはメールにてご予約ください。

定休日: 土・日曜・祝祭日

沖縄不動産フィールド株式会社

〒900-0037　沖縄県那覇市辻 1-9-25 サンハイツ喜和 202

沖縄県知事免許(3)第4411号

TEL 098-955-1234

営業時間: 平日 09:30〜17:30 ご来店・ご案内は完全予約制とさせていただきます。事前にお電話またはメールにてご予約ください。

定休日: 土・日曜・祝祭日