【申込み有・キャンセル待ち】「イオンモール沖縄ライカム」 車で５分程！サービスルーム付きメゾネットタイプです(*°▽°*) 空き予定！

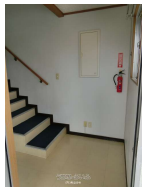

設備・こだわり条件:給湯,バス/トイレ別,室内洗濯機置き場,オール洋間,プロパンガス,角部屋,静かな場所 ｉ

| | | | |
|---|---|---|---|
| 物件種別 | 賃貸アパート | | |
| 所在地 | 沖縄市与儀1丁目 | | |
| 家賃<br>(共益費) | 8万円 (ナシ) | | |
| 間取 | 3SLDK | 専有面積 | - |
| 間取り詳細 | 洋6 洋5.5 洋12 SLDK20 ※サービスルーム有 | | |
| 敷金／礼金 | 1ヶ月/ナシ | 保証金 | ナシ |
| 仲介手数料 | 1.1ヶ月 | | |
| その他費用 | 7.7万円 | 概算初期費用 | 32.5万円 |
| 料金備考 | - | | |
| 物件名 | オーシャンビューヨギ | | |
| 所在階／階数 | 2階 (4階建) | 部屋番号 | 201号 |
| 築年月 | 2001年09月(築23年) | ペット | 不可 |
| 建物構造 | RCB（鉄筋コンクリートブロック造） | | |
| 契約期間 | 2年更新 | 更新料 | - |
| 入居 | 相談 | 取引 | 専任媒介 |
| 保証会社 | 加入要 火災保険へご加入頂きます。（保険料はプランにより異な... | | |
| 学校区 | 比屋根小学校美東中学校 | | |
| 交通 | - | | |
| 駐車場 | 2台無料 | | |
| 物件備考 | 申し込み先着順でのご案内となりますので 先に申し込みがあった... | | |

更新日：2025/04/17 公開期限：2025/04/30

スマホで物件を見る


## (有)青空住宅

〒901-2301　沖縄県北中城村島袋 601-5

沖縄県知事免許(4)第3741号

## TEL 098-932-1501

**営業時間**: 10:00～18:00

**定休日**: 土日祝祭日

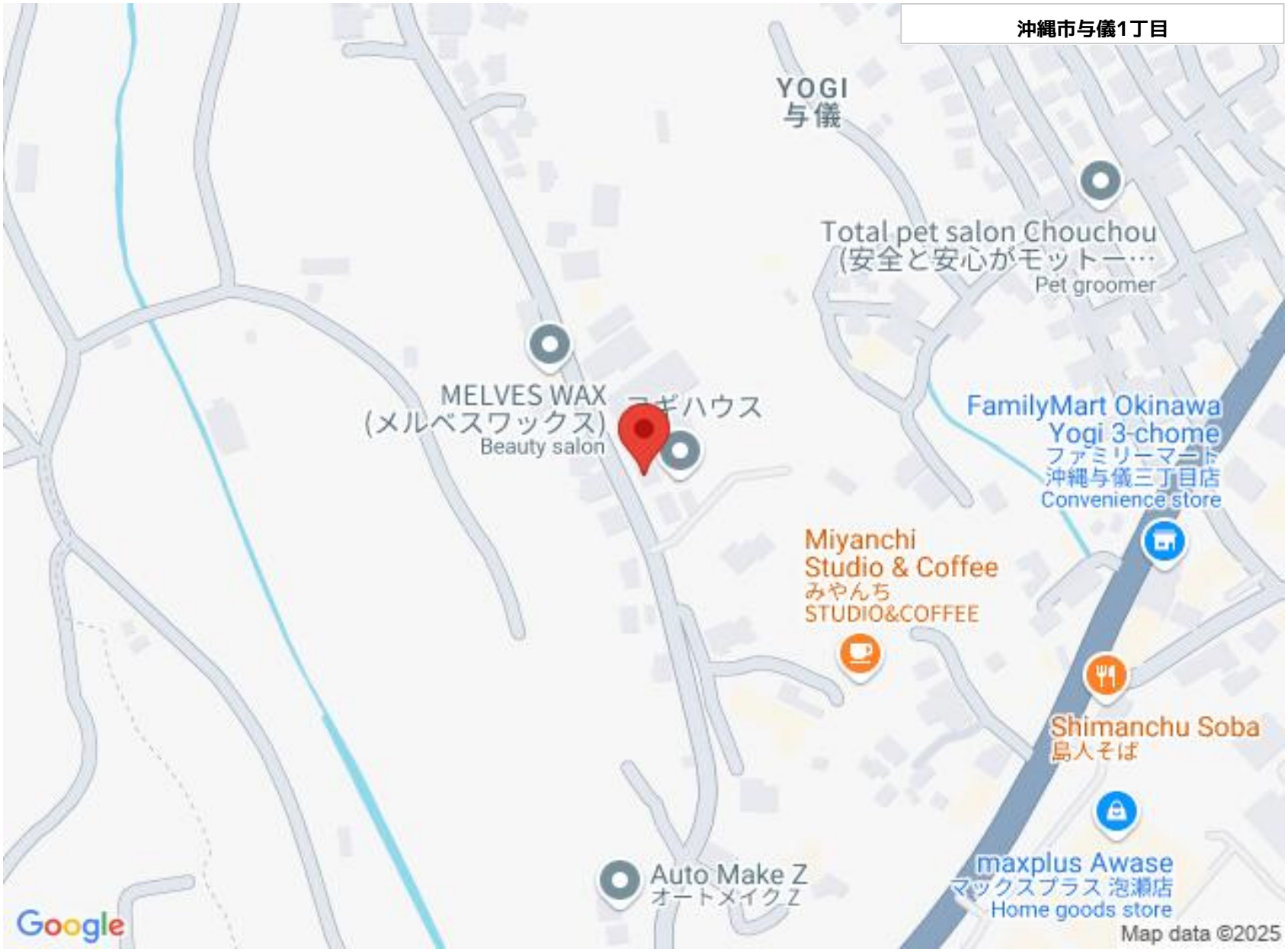


# (有)青空住宅

〒901-2301　沖縄県北中城村島袋 601-5

沖縄県知事免許(4)第3741号

# TEL 098-932-1501

**営業時間**: 10:00～18:00

**定休日**: 土日祝祭日