【ご内覧受付中！！】2階角部屋、この広さでこのお家賃！！ 通風良し・明るいのもポイント一つ(^_-)-☆ 静かな立地ですが車でスグ国道329号線にでれるのもイイです！！！ ※写真や間取りが実際と異なる場合は現況優先いたします

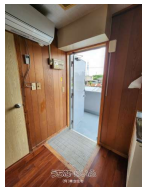

設備・こだわり条件:給湯,バス/トイレ別,インターフォン,プロパンガス,インターネット対応,角部屋,眺望良し,静かな場所ｉ

物件種別	賃貸アパート		
所在地	うるま市栄野比		
家賃 (共益費)	4万円 (1,000円)		
間取	2LDK	専有面積	42.95m² 12.99坪
間取り詳細	洋6 洋8 LDK12		
敷金／礼金	1ヶ月/1ヶ月	保証金	ナシ
仲介手数料	1.1ヶ月		
その他費用	4.58万円	概算初期費用	-
料金備考	火災保険13,000円～ 家賃保証32,800円(審査内容により金額異なります) 初期費用210,800円＋日割家賃		
物件名	崎原アパート		
所在階／階数	2階 (3階建)	部屋番号	201号
築年月	1987年10月(築37年)	ペット	不可
建物構造	RC（鉄筋コンクリート造）		
契約期間	2年更新	更新料	4,400円
入居	相談	取引	専任媒介
保証会社	加入要		
学校区	川崎小学校あげな中学校		
交通	【バス停】池原団地前: 徒歩約14分		
駐車場	1台無料		
物件備考	歩いてスグ沖縄市に入ります(*^-^*) お早目のご確認！！...		

更新日：2025/04/07 公開期限：2025/04/20

スマホで物件を見る

(有)青空住宅

〒901-2301　沖縄県北中城村島袋 601-5

沖縄県知事免許(4)第3741号

TEL 098-932-1501

営業時間: 10:00～18:00

定休日: 土日祝祭日