会社の寮や短期の出張に！敷金、礼金無しで初期費用を抑える事ができます！

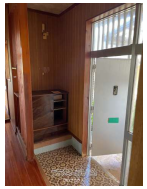

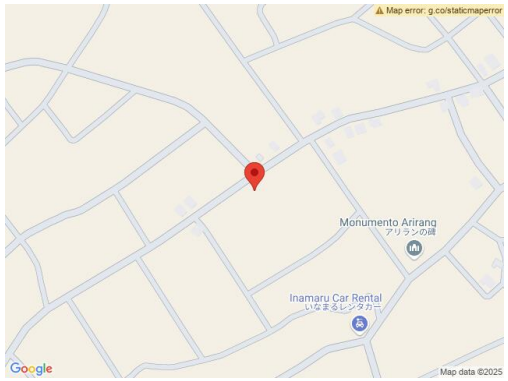

設備・こだわり条件:給湯,バス/トイレ別,浴槽ｉ

物件種別	賃貸一戸建て		
所在地	宮古島市上野字野原		
家賃 (共益費)	8万円 (ナシ)		
間取	6LDK	専有面積	-
間取り詳細	和5 和4.5 和6 和6 和3 和4.5 LDK5		
敷金／礼金	ナシ/ナシ	保証金	ナシ
仲介手数料	8.8万円		
その他費用	-	概算初期費用	-
料金備考	火災保険加入必須		
物件名	野原貸戸建		
所在階／階数	-	部屋番号	1号
築年月	1975年05月(築49年)	ペット	不可
建物構造	RCB（鉄筋コンクリートブロック造）		
契約期間	定期借家契約 (1年)	更新料	-
入居	相談	取引	一般媒介
保証会社	加入要 株式会社エポスカード（初回家賃の40%、月々2%掛か...		
学校区	-		
交通	-		
駐車場	ナシ ※敷地内2台程停めることが出来ます。		
物件備考	定期借家契約１年間の単年契約、更新無し、再契約不可、現状有姿で...		

更新日：2025/04/16 公開期限：2025/04/29

スマホで物件を見る

(有)プカラス

〒906-0013　沖縄県宮古島市平良字下里 216-1 サザンハイツアグニIII105号室

沖縄県知事免許(4)第3752号

TEL 0980-79-7071

営業時間: 09:30〜18:00

定休日: 土日祝祭日