利便性Goodな宜野湾市普天間エリアに、きれいな築浅アパート出ました♪外人住宅スタイルで広々１LDK

☆ 琉大病院近く！駐車場２台つき!(^^)!

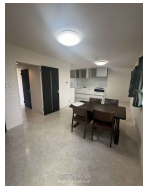

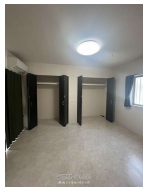

設備・こだわり条件:給湯,システムキッチン,バス/トイレ別,冷房,暖房,洗濯機,乾燥機,冷蔵庫,インターフォン,室内洗濯機置き場,オール洋間,プロパンガス,静かな場所,外国人入居可,外人住宅ｉ

物件種別	**賃貸アパート**		
所在地	宜野湾市新城1丁目		
家賃 (共益費)	**15万円** (ナシ)		
間取	**1LDK**	専有面積	53m² 16.03坪
間取り詳細	洋7.5 LDK17.3		
敷金／礼金	1ヶ月/ナシ	保証金	-
仲介手数料	1.1ヶ月		
その他費用	-	概算初期費用	-
料金備考	-		
物件名	サンストーン		
所在階／階数	1階 (2階建)	部屋番号	101号
築年月	2019年01月(築6年)	ペット	相談
建物構造	RC（鉄筋コンクリート造）		
契約期間	定期借家契約 (2年)	更新料	ナシ
入居	即日	取引	一般媒介
保証会社	加入要 全保連要加入		
学校区	-		
交通	-		
駐車場	2台無料 並列		
物件備考	利便性Goodな宜野湾市普天間エリアに、きれいな築浅アパート出...		

更新日：2025/04/18 公開期限：2025/05/01

スマホで物件を見る

(有)セントラルハウジング

〒904-0004　沖縄県沖縄市中央 2-17-2

沖縄県知事免許(2)第3344号

TEL 098-939-5121

営業時間: 月ー金 09:00～17:30

定休日: 土日