＊4月末退去予定＊【沖国大近く】【敷/礼金ナシ】TVモニタ付インターホンでセキュリティも安心！コンビニ/スーパー近くでお買い物も便利！沖国大生徒さんにオススメ！

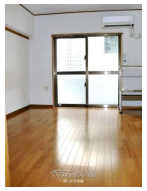

設備・こだわり条件:給湯,IHコンロ,バス/トイレ別,ユニットバス,浴槽,冷房,暖房,洗濯機,乾燥機,冷蔵庫,インターフォン,TVモニタ付インターホン,室内洗濯機置き場,オール洋間,プロパンガス,インターネット対応,シューズボックス,駐輪場

設備備考: 【家電】電子レンジ・洗濯機ｉ

物件種別	**賃貸マンション**		
所在地	宜野湾市宜野湾3丁目		
家賃 (共益費)	**4.39万円** (3,500円)		
間取	**1K**	専有面積	23.93m² 7.24坪
間取り詳細	洋7.8 K2.5		
敷金／礼金	ナシ/ナシ	保証金	ナシ
仲介手数料	1.1ヶ月		
その他費用	-	概算初期費用	-
料金備考	契約時：保証会社加入（学生プラン）・火災保険料16,000円・消臭/除菌施工11,000円・鍵交換代11,000円		
物件名	キャッスルぎのわん		
所在階／階数	4階 (4階建)	部屋番号	D-3号
築年月	2010年01月(築15年)	ペット	不可
建物構造	RC（鉄筋コンクリート造）		
契約期間	2年更新	更新料	1.1万円
入居	相談	取引	専任媒介
保証会社	加入要		
学校区	-		
交通	【バス停】沖縄国際大学入口: 徒歩約1分		
駐車場	1台5,500円 ※軽自動車限定		
物件備考	★内覧/入居時期についてはお気軽に問合せ下さい！		

更新日：2025/04/14 公開期限：2025/04/27

スマホで物件を見る

(有)大吉宅建

〒901-2132　沖縄県浦添市伊祖 2-28-1

沖縄県知事免許(7)第2879号

TEL 098-879-1160

営業時間: 平日 10:00～18:00 土曜 10:00～17:00

定休日: 日祝祭日

(有)大吉宅建

〒901-2132　沖縄県浦添市伊祖 2-28-1

沖縄県知事免許(7)第2879号

TEL 098-879-1160

営業時間: 平日 10:00～18:00 土曜 10:00～17:00

定休日: 日祝祭日