オーシャンビュー。海浜公園まで徒歩１分、美浜まで車で5分。贅沢ロケーションの分譲マンション

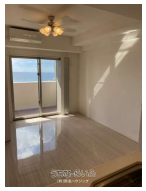

設備・こだわり条件:給湯,ガスコンロ,対面式キッチン,システムキッチン,バス/トイレ別,ユニットバス,浴槽,シャンプードレッサー,独立洗面所,温水洗浄便座,冷房,インターフォン,TVモニタ付インターホン,管理人あり,室内洗濯機置き場,オール洋間,バリアフリー,エレベーター,宅配ボックス,プロパンガス,インターネット対応,Wi-Fi,シューズボックス,角部屋,海が見える,日当たり良し,眺望良し,外国人入居可

物件種別	**賃貸マンション**		
所在地	嘉手納町兼久		
家賃 (共益費)	**22万円** (ナシ)		
間取	**3LDK**	専有面積	84.97m² 25.7坪
間取り詳細	洋6.8 洋5 洋4.5 LDK21.5 ※ﾘﾋﾞﾝｸﾞ1...		
敷金／礼金	1ヶ月/ナシ	保証金	ナシ
仲介手数料	10万円		
その他費用	12万円	概算初期費用	-
料金備考	保証会社料、借家人賠償保険含む		
物件名	プレサンスロジェ嘉手納レーヴ		
所在階／階数	10階 (地上14階/地下10階建)	部屋番号	1004号
築年月	2017年06月(築7年)	ペット	相談
建物構造	RC（鉄筋コンクリート造）		
契約期間	定期借家契約 (3年)	更新料	2.75万円
入居	即日	取引	専属専任媒介
保証会社	加入要		
学校区	-		
交通	【バス停】海浜公園前バス停: 徒歩約3分		
駐車場	2台無料 並列		
物件備考	-		

更新日：2025/04/23 公開期限：2025/05/06

スマホで物件を見る

(有)徳里ハウジング

〒904-0203　沖縄県嘉手納町嘉手納 477

沖縄県知事免許(5)第3485号

TEL 098-956-2667

営業時間: 平日 09:00～17:00

定休日: 土・日・祝祭日