沖縄アリーナ目の前！広々リビングです。オールリフォーム済み

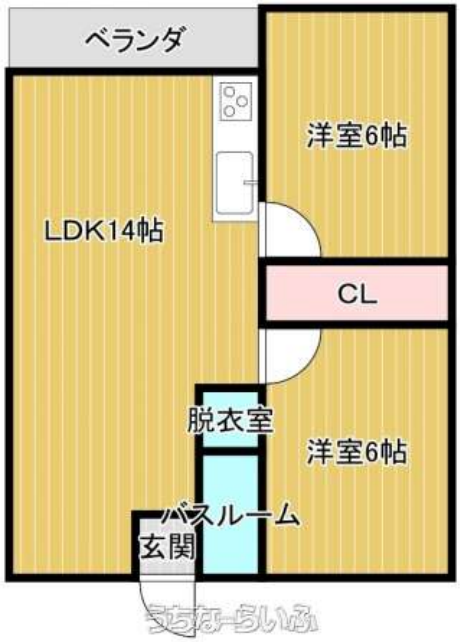

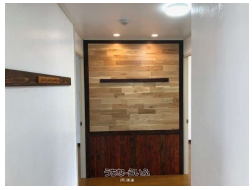

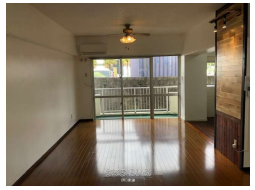

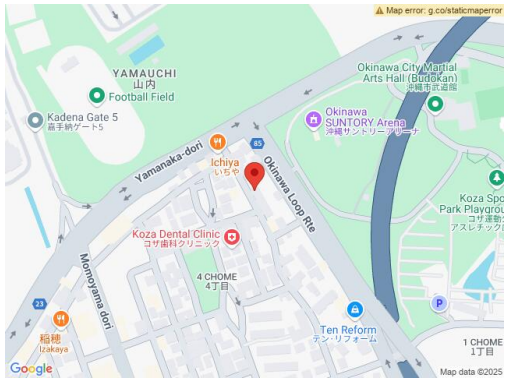

物件種別	**賃貸アパート**		
所在地	沖縄市山内4丁目		
家賃 (共益費)	**7.5万円** (ナシ)		
間取	**2LDK**	専有面積	-
間取り詳細	洋6.3 洋6.3 LDK14 ※現況優先		
敷金／礼金	1ヶ月/ナシ	保証金	ナシ
仲介手数料	1ヶ月		
その他費用	-	概算初期費用	-
料金備考	-		
物件名	ズケランアパート		
所在階／階数	3階 (3階建)	部屋番号	
築年月	-	ペット	不可
建物構造	RC（鉄筋コンクリート造）		
契約期間	定期借家契約	更新料	1.98万円
入居	即日	取引	仲介
保証会社	-		
学校区	-		
交通	-		
駐車場	1台無料 並列・2台目無料 並列		
物件備考	沖縄アリーナ目の前！広々リビングです。オールリフォーム済み！		

更新日：2025/04/16 公開期限：2025/04/29

設備・こだわり条件:給湯,ガスコンロ,浴槽,冷房,暖房,室内洗濯機置き場,オール洋間,プロパンガス,角部屋,南向き部屋,日当たり良し,リフォーム済ｉ

スマホで物件を見る

(有)東建

〒904-0101　沖縄県北谷町上勢頭 544-1

沖縄県知事免許(12)第0724号

TEL 098-936-6641

営業時間: 月～金 09:00～17:00 土曜日 09:00～12:00

定休日: 日曜日 年末年始